



FUNDO MUNICIPAL DE SAÚDE

- CENTRO

CNPJ: 11.046.939/0001-03 - CEP: - - SANTALUZ - BA

NOTA DE LIQUIDAÇÃO

PROCESSO ADM: 005-2022

EMPENHO: 1386 / 2024 Nº SUB-EMPENHO: 2975 Data do Sub-Empenho: 24/10/2024 TIPO DO EMPENHO: Estimativo

FORNECEDOR	
Nome: 5516 - ASCN CONSTRUTORA LTDA	Tipo Pessoa: Jurídica
Endereço: AVENIDA CONSELHEIRO ELIEL MARTINS, 131	Complemento: CASA TERREO
Bairro: CENTRO	Cidade: RIACHAO DO JACUIPE Estado: BA
CNPJ: 33.957.361/0001-80 Insc. Estadual:	CPF: RG:
Conta Corrente: 37725-2 Agência: 0684-X	Banco: 001 - BANCO DO BRASIL S.A.
Tipo PIX:	Nº PIX:

DOTAÇÃO ORÇAMENTÁRIA	Data do Empenho: 24/10/2024
Reduzido: 1006.4451.1708 - ORÇAMENTÁRIO E SUPLEMENTAR	

Unidade: 1101 - FUNDO MUNICIPAL DE SAÚDE
Função: 10 - Saúde
Sub-Função: 301 - Atenção Básica
Programa: 007 - SAÚDE PARA TODOS
Ação: 1.006 - Investimentos em Equipamentos da Saúde
Elemento: 4.4.90.51.00 - Obras e Instalações
Fonte: 1708 - Transferência da União Referente à Compensação Financeira de Recursos Minerais
Sub-Elemento: 4.4.90.51.01 - OBRAS E INSTALACOES (MAO DE OBRA)

Modalidade: Regime Diferenciado de Contratação Pública - RDC Nº Lic.: 995-2022RDC	Saldo Anterior	Valor do Empenho	Saldo Atual
Convênio: Contrato: 269-2022	261.292,00	261.291,36	0,64
Patrimônio: -			

HISTÓRICO REFERENTE A CONTRATAÇÃO DE EMPRESA DE ENGENHARIA PARA EXECUÇÃO DE OBRA NA CONSTRUÇÃO DE POSTOS DE SAÚDE NO POVOADO DE RUA DA PALHA - ZONA RURAL DO MUNICÍPIO DE SANTALUZ-BA, ATENDENDO AS DEMANDAS DA SECRETARIA DE INFRAESTRUTURA DO MUNICÍPIO DE SANTALUZ-BA, LICITAÇÃO Nº005-2022DRC, CONTRATO Nº269-2022. OBRA 086/2023. BM 6. PERÍODO DE MEDIÇÃO 01/09/2024 À 30/09/2024. NFS-e 545.	Movimentação Empenho		
	Saldo Anterior	Sub-Empenho	Saldo Atual
	116.797,92	59.764,97	57.032,95



Data do Empenho: 24/10/2024	Data da Liquidação: 24/10/2024
-----------------------------	--------------------------------

RETENÇÕES		
Código	Descrição	Valor
2.1.8.8.1.01.02.00.00.069	CONTRIBUIÇÃO AO RGPS - Fonte 1708 INSS	3.944,49
2.1.8.8.1.01.04.00.00.070	IRRF - Fonte 1708	717,18
2.1.8.8.1.01.08.00.00.069	ISS - Fonte 1708	1.792,95
## Cinquenta e três mil e trezentos e dez reais e trinta e cinco centavos ##		6.454,62
		Valor Retido
		Valor Líquido
		53.310,35

DOCUMENTOS COMPROBATÓRIOS

NOTA FISCAL	Data Emissão	Número	Série	Sub-Série	Data Validade	Valor R\$
	11/10/2024	545	U			59.764,97
Quantidade: 1						Total: 59.764,97

DESDOBRAMENTOS (PCASP)		
Código	Descrição	Valor R\$
123210601	LIQUIDAÇÃO OBRAS EM ANDAMENTO	59.764,97

Declaro que os materiais foram recebidos e/ou serviços prestados em 24/10/2024.  _____ LECIA DE JESUS REIS SILVA Secretário(a) de Saúde CPF: 796.710.805-10	Declaro que a despesa relativa a nota de empenho supra está liquidada em 24/10/2024, podendo efetuar o pagamento.  _____ NAIARA DA CUNHA CARMO Contador(a) Matrícula: 6408
---	--

DOCUMENTAÇÃO CONFERIDA EM 29/10/2024

Jaqueline Trabuco da Silva
Controladora Interna
Portaria 281/2024

SIATIC -





PREFEITURA MUNICIPAL DE SANTALUZ

Av. Getúlio Vargas - Centro Administrativo Cep: 48.880-000 - Santaluz-BA.
Telefone: 75 3265-2843 www.santaluz.ba.gov.br



Santaluz, 14/10/2024

A empresa:

ASCN CONSTRUTORA LTDA; CNPJ: 33.957.361/0001-80.

Endereço:

AV. Conselheiro Eliel Martins 131, Centro – RIACHÃO DO JACUIPE - BA, CEP 44640000

ORIENTAÇÕES DE LIQUIDAÇÃO
FONTE DE PAGAMENTO:
SECRETÁRIA MUNICIPAL DE SAÚDE
AÇÃO:
CEFEM
HISTÓRICO:
Contratação de empresa de engenharia para execução de obra na construção de postos de saúde no Município de Santaluz – Bahia – RUA DA PALHA
Processo Licitatório: RDC 005-2022
Contrato: 269/2022 Processo administrativo: 005/2022 Nº da obra: 086/2023
Nº da Nota Fiscal (Matricula): 545 VALOR DA NOTA: R\$ 59.764,97 PERÍODO DA MEDIÇÃO: 01/09/2024 a 30/09/2024 DOCUMENTOS EM ANEXO: RELATÓRIO FOTOGRAFICO, CERTIDÕES, NOTA FISCA, BM 06, RDO, RELATÓRIO DA GFIP CP 09, DCTFWEB CP 09.
CONTA: AGÊNCIA 0684-X C/C: 37725-2 BANCO DO BRASIL
Recurso - CEFEM

Atenciosamente,

Fiscal de contratos



1386/2975



PREFEITURA MUNICIPAL DE RIACHÃO DO JACUIPE - ESTADO DA BAHIA

RUA DR. ALVARO COVA, 217 - CENTRO
CNPJ: 14.043.269/0001-60 | e-mail:tributos@riachaodojacuipe.ba.gov.br TEL:7532641638

Número da nota:
545
Data e hora de Emissão:
11/10/2024 13:32:28
Código de Verificação:
55b5286e32



NOTA FISCAL DE SERVIÇOS ELETRÔNICA

PRESTADOR DE SERVIÇOS

CPF/CNPJ: 33957361000180
Inscrição Municipal: 003.716/001-60

Nome/Razão Social:
ASCN CONSTRUTORA LTDA

Endereço:
AV. CONSELHEIRO ELIEL MARTINS 131, - CENTRO - CEP: 44640000 - RIACHAO DO JACUIPE - BA
E-mail:
ascn.engenharia@gmail.com

Franklin de J. Sena
Engenheiro Civil
Crea 35600824-4

TOMADOR DE SERVIÇOS

Nome/Razão Social:
PREFEITURA MUNICIPAL DE SANTA LUZ

CPF/CNPJ: 13807870000119
Inscrição Municipal: 0000000000000

Endereço:
PRAÇA CORONEL JOSE LEITÃO 05, - CENTRO - CEP: 48880000 - SANTALUZ - BA
E-mail:

DECLARO PARA OS DEVIDOS FINS QUE:	
<input checked="" type="checkbox"/>	O(s) serviço(s) foi(ram) prestado(s)
<input type="checkbox"/>	O(s) Material(is) foi(ram) recebido(s)
<input type="checkbox"/>	A(s) Obra(s) foi(ram) efetuado(s)
EM 15/10/24	Assinatura

DISCRIMINAÇÃO DOS SERVIÇOS

6º MEDIÇÃO DA EXECUÇÃO DE OBRA DE CONSTRUÇÃO DE POSTOS DE SAÚDE DO MUNICÍPIO DE SANTALUZ-BAHIA.

POSTO DO POVOADO DE RUA PALHA-ZONA RURAL

CONTRATO 269/2022.

PERÍODO BM 06: 01/09/2024 À 30/09/2024

VALOR TOTAL DA NOTA = R\$ 59.764,97

40% DO VALOR TOTAL DA NOTA DESTINADO P/ MÃO DE OBRA = R\$ 23.905,99

60% DO VALOR TOTAL DA NOTA DESTINADO P/ MATERIAIS/ MÁQUINAS/ EQUIPAMENTOS=R\$ 35.858,98

ISS RETIDO NA FONTE

DADOS BANCÁRIOS PARA RECEBIMENTO DO VALOR LÍQUIDO:

BANCO DO BRASIL / AG 0684-X / CONTA CORRENTE 37725-2 / ASCN CONSTRUTORA LTDA

LOCAL DE PRESTAÇÃO DOS SERVIÇOS

SANTALUZ - BA

VALOR TOTAL DA NOTA = R\$59.764,97

CNAE:

4120400 - Construção de edifícios

Item da lista de serviços:

7.02 - Execução, por administração, empreitada ou subempreitada, de obras de construção civil, hidráulica ou elétrica e de outras obras semelhantes, inclusive sondagem, perfuração de poços, escavação, drenagem e irrigação, terraplanagem, pavimentação, concretagem e a instalação e montagem de produtos, peças e equipamentos (exceto o fornecimento de mercadorias produzidas pelo prestador de serviços fora do local da prestação dos serviços, que fica sujeito ao ICMS)



Valor total das deduções (R\$): 23.905,99	Base de cálculo (R\$): 35.858,98	Alíquota (%): 5,00	Valor do ISS (R\$): 1.792,95	Crédito (R\$): 0,00
---	--	------------------------------	--	-------------------------------

OUTRAS INFORMAÇÕES

Valor INSS (R\$): 3.944,48	Valor PIS (R\$): 0,00	Valor COFINS (R\$): 0,00	Valor IR (R\$): 717,17	Valor CSLL (R\$): 0,00	Outras retenções (R\$): 0,00	Valor líquido (R\$): 53.310,37
--------------------------------------	---------------------------------	------------------------------------	----------------------------------	----------------------------------	--	--

- O ISS desta Nota será RETIDO pelo Tomador de Serviço, que deverá recolher através de GUIA.

- COMPETÊNCIA: 10/2024 (mês/ano)

- Para consultar a autenticidade desse Documento Fiscal acesse: <https://www.nfservico.com.br/riachadojacuipe>





PREFEITURA MUNICIPAL DE SANTA LUZ
PRAÇA DO TANQUE GRANDE
13.807.870/0001-19

DOCUMENTO DE ARRECAÇÃO MUNICIPAL - DAM

ISSQN Terceiros

Nº DAM: 399232		CONTRIBUINTE 27889 - ASCN CONSTRUTORA LTDA			INSCRIÇÃO:	
TIPO / NOME LOGRADOURO CONSELHEIRO ELIEL MARTINS					NÚMERO: 131	
COMPLEMENTO: CASA TERREO		BAIRRO: CENTRO		MUNICÍPIO: RIACHÃO DO JACUÍPE		UF: BA
DOCUMENTOS						
C.N.P.J. / CPF: 33.957.361/0001-80			R.G.:		ORGÃO	
TOMADOR						
CONTRIBUINTE TOMADOR: FUNDO MUNICIPAL DE SAÚDE				C.N.P.J. / CPF: 11.046.939/0001-03		
COMPOSIÇÃO DO TRIBUTO						
Base Cálculo:	Aliquota (%)	Valor R\$	Taxa Expediente R\$:	Valor Total R\$:		
35.858,96	5,000	1.792,95		1.792,95		
DADOS PARA PAGAMENTO						
DATA LANÇAMENTO: 24/10/2024	MÊS REFERÊNCIA: Outubro	EXERCÍCIO: 2024	DATA EMISSÃO: 24/10/2024 02:49:51	DATA DE VENCIMENTO: 30/11/2024		
INSTRUÇÕES: 1- PAGÁVEL NAS AGENCIAS E CASH ELETRÔNICO DA CAIXA ECONÔMICA E BANCO DO BRASIL. 2- RECEBER ATÉ A DATA DE VENCIMENTO 3- NF-e Nº 545 - Data de emissão: 11-10-2024			(=) VALOR DEVIDO - R\$	1.792,95		
			(-) VALOR DO DESCONTO - R\$			
			(+) CORREÇÃO MONETÁRIA - R\$			
			(+) MULTA DE MORA - R\$			
			(+) JUROS DE MORA - R\$			
			(=) VALOR A PAGAR - R\$	1.792,95		



Operador: Daniele Nicodemos Da Silva



8178000017 . 3 92953906202 . 6 41130010500 . 3 00039923212 . 3

AUTENTICAÇÃO MECÂNICA

VIA CONTRIBUINTE

DESTAQUE AQUI

VALIDO SOMENTE SE AUTENTICADO MECANICAMENTE POR BANCO AUTORIZADO



8178000017 . 3 92953906202 . 6 41130010500 . 3 00039923212 . 3

ATENÇÃO: NÃO AMASSE, NÃO DOBRE, NÃO PERFURE



PREFEITURA MUNICIPAL DE SANTA LUZ
13.807.870/0001-19
PRAÇA DO TANQUE GRANDE

DOCUMENTO DE ARRECAÇÃO MUNICIPAL - DAM

ISSQN Terceiros



MÊS REFERÊNCIA: Outubro	Nº DAM: 399232	EXERCÍCIO: 2024	DATA: 24/10/2024 02:49:51	DATA VENCIMENTO: 30/11/2024
INSCRIÇÃO			(=) VALOR DEVIDO - R\$	1.792,95
ASCN CONSTRUTORA LTDA			(=) VALOR A PAGAR - R\$	1.792,95



Versão: Jasper 2.0.1.C

AUTENTICAÇÃO MECÂNICA

VIA PROCESSAMENTO





PREFEITURA MUNICIPAL DE SANTA LUZ
PRAÇA DO TANQUE GRANDE
13.807.870/0001-19

DOCUMENTO DE ARRECAÇÃO MUNICIPAL - DAM
I.R.R.F - 2024

I.R.R.F

Nº DAM: 399230	CONTRIBUINTE 27889 - ASCN CONSTRUTORA LTDA	INSCRIÇÃO: 27889	
TIPO / NOME LOGRADOURO: AV CONSELHEIRO ELIEL MARTINS			NÚMERO: 131
COMPLEMENTO: CASA TERREO	BAIRRO: CENTRO	MUNICÍPIO: RIACHÃO DO JACUIPE	UF: BA
DOCUMENTOS			
C.P.F.:	R.G.:	ORGÃO	C.N.P.J.: 33.957.361/0001-80
DESCRIÇÃO DA ATIVIDADE			
CODIGO ATIV: 433	ESPECIFICAÇÃO: I.R.R.F		
COMPOSIÇÃO DO TRIBUTO			
Base Cálculo: 717,18	Quantidade/Alíquota (%): 1,000	Valor UFPM: 1,000	Valor R\$: 717,18
Taxa Expediente R\$:		Valor Total R\$: 717,18	
DADOS PARA PAGAMENTO			
DATA LANÇAMENTO: 24/10/2024	PARCELA: 1/1	EXERCÍCIO: 2024	DATA EMISSÃO: 24/10/2024 02:47:21
		DATA DE VENCIMENTO: 30/11/2024	
Composição do Imposto/Lançamentos			
Valor do Tributo:	717,18	Vir. Devido sem Desconto (V.D.):	717,18
Taxa de Expediente:		Vir. do Desconto:	0,00
Valor de Base Cálculo:	717,18	Vir. Devido com Desconto:	717,18
INSTRUÇÕES:			
1) Pagável na agências da Caixa Econômica Federal e Banco do Brasil		(-) VALOR DEVIDO - R\$	
2) Multa de 02% após o vencimento sobre o valor devido;		(-) VALOR DO DESCONTO - R\$	
3) Juros de mora de 0,33% ao dia após o vencimento.		(+) CORREÇÃO MONETÁRIA - R\$	
4) NF-e Nº 545 - Data de emissão: 11-10-2024		(+) MULTA DE MORA - R\$	
		(+) JUROS DE MORA - R\$	
		(-) VALOR A PAGAR - R\$	
		717,18	



Operador: Daniele Nicodemos Da Silva



8174000007 . 8 17183906202 . 2 41130010100 . 2 00039923007 . 7

AUTENTICAÇÃO MECÂNICA

VIA CONTRIBUINTE

DESTAQUE AQUI

VALIDO SOMENTE SE AUTENTICADO MECANICAMENTE POR BANCO AUTORIZADO



8174000007 . 8 17183906202 . 2 41130010100 . 2 00039923007 . 7

ATENÇÃO: NÃO AMASSE, NÃO DOBRE, NÃO PERFURE



PREFEITURA MUNICIPAL DE SANTA LUZ
PRAÇA DO TANQUE GRANDE
13.807.870/0001-19

DOCUMENTO DE ARRECAÇÃO MUNICIPAL - DAM
I.R.R.F - 2024

I.R.R.F

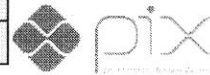

PARCELA: 1/1	Nº DAM: 399230	EXERCÍCIO: 2024	DATA EMISSÃO: 24/10/2024 02:47:21	DATA VENCIMENTO: 30/11/2024
INSCRIÇÃO: 27889			(=) VALOR DEVIDO - R\$	717,18
ASCN CONSTRUTORA LTDA			(-) VALOR A PAGAR - R\$	717,18

Versão: Jasper 2.0.1.C

AUTENTICAÇÃO MECÂNICA

VIA PROCESSAMENTO





Tel.: (75) 98127-1488 / (75) 99189-5303
E-mail: ascn.engenharia@gmail.com

OBJETO:	Contratação de empresa de engenharia para execução de obra na Construção de postos de saúde do município de Santaluz - Bahia
LOCAL:	SANTALUZ-BA

MEDICÃO: 8º	VALOR DA MEDICÃO: R\$ 59.764,97
Nº DO CONTRATO	OS: 086/2023 269/2022
	02/10/2023

PERÍODO:	01/09/2024 A 30/09/2024
SERVIÇO	CONSTRUÇÃO

POVOADO DE RUA DA PALHA

Item	Descrição	Und	Quant.	Valor Unit	Valor Unit com BDI	Total	PERÍODO		ACUMULADO		SALDO	%
							Quant.	Preço total (R\$)	Quant.	Preço total (R\$)		
1	OBRA: Construção Posto de Saúde no povoado da Rua da Palha, município de santaluz- ba					312.627,58		59.764,97			14.300,51	5%
1.1	SERVIÇOS PRELIMINARES					13.924,97		2.399,88			2.399,88	17%
1.1.1	Plica de obra em chapa aço galvanizado, instalada - Rev.02_01/2022	m²	6	401,94	496,55	2.979,30		0,00	6	2.979,30	0,00	0%
1.1.2	LIMPEZA MANUAL DE VEGETAÇÃO EM TERRENO COM ENXADA AF_05/2018	m²	128,92	2,91	3,59	462,82		0,00	128,92	462,82	0,00	0%
1.1.3	LOCAÇÃO CONVENCIONAL DE OBRA, UTILIZANDO GABARITO DE TABUAS CORRIDAS PONTALETADAS A CADA 2.00M - 2 UTILIZAÇÕES. AF_10/2018	M	45,42	61,53	78,01	3.452,37		0,00	45,42	3.452,37	0,00	0%
1.1.4	Ligação Predial de Água em Mureta de Concreto, Provisória ou Definitiva, com Fomecimento de Material, inclusive Mureta e Hidrômetro, Rede DN 50mm	UN	1	634,40	783,73	783,73		783,73		0,00	0,00	0%
1.1.5	INSTALAÇÕES PROVISÓRIAS DE LUZ, FORÇA, TELEFONE E LÓGICA	UN	1	1.308,20	1.616,15	1.616,15		1.616,15		0,00	783,74	100%
1.1.6	Barrido para Obras de Médio Porte Resprovelamento 2 vezes	m²	20	187,42	231,53	4.630,60		0,00	20	4.630,60	1.616,15	100%
1.2	ADMINISTRAÇÃO LOCAL					2.427,04		0,00		0,00	0,00	0%
1.2.1	ENGENHEIRO CIVIL DE OBRA PLENO COM ENCARGOS COMPLEMENTARES	H	16	122,79	151,69	2.427,04		0,00	16	2.427,04	0,00	0%
1.3	MOVIMENTO DE TERRA					7.001,51		1.302,88			7.001,52	0%
1.3.1	ESCAVAÇÃO MANUAL PARA BLOCO DE COROAMENTO OU SAPATA (INCLUINDO ESCAVAÇÃO PARA COLOCAÇÃO DE FORMAS). AF_06/2017	m³	2,5	93,63	115,67	289,17		0,00	2,5	289,18	0,00	0%
1.3.2	ESCAVAÇÃO MANUAL DE VALA PARA VIGA BALDRAME (INCLUINDO ESCAVAÇÃO PARA COLOCAÇÃO DE FORMAS). AF_06/2017	m³	2,72	122,70	151,58	412,29		0,00	2,72	412,30	0,00	0%
1.3.3	ATERRO MANUAL DE VALAS COM AREIA PARA ATERRO E COMPACTAÇÃO MECANIZADA. AF_05/2016	m³	52,61	96,94	119,75	6.300,05		1.302,88	52,61	6.300,05	0,01	0%
1.4	FUNDAÇÃO					15.800,13		0,00		15.800,15	0,00	0%
1.4.1	(COMPOSIÇÃO REPRESENTATIVA) EXECUÇÃO DE ESTRUTURAS DE CONCRETO ARMADO, PARA EDIFICAÇÃO HABITACIONAL UNIFAMILIAR TERREA (CASA EM EMPREENDIMENTOS). FCK = 25 MPA. AF_01/2017	m³	2,72	2.641,24	3.262,98	8.875,30		0,00		8.875,31	0,00	0%
1.4.2	(COMPOSIÇÃO REPRESENTATIVA) EXECUÇÃO DE ESTRUTURAS DE CONCRETO ARMADO, PARA EDIFICAÇÃO HABITACIONAL UNIFAMILIAR TERREA (CASA EM EMPREENDIMENTOS). FCK = 25 MPA. AF_01/2017	m³	1,28	2.641,24	3.262,98	4.176,61		0,00	1,28	4.176,61	0,00	0%
1.4.3	IMPERMEABILIZAÇÃO DE SUPERFÍCIE COM EMULSÃO ASFALTICA, 2 DEMÃOS AF_06/2018	m²	43,26	45,57	56,29	2.435,10		0,00	43,26	2.435,11	0,00	0%
1.4.4	LASTRO DE CONCRETO MAGRO, APLICADO EM BLOCOS DE COROAMENTO OU SAPATAS, ESPESURA DE 3 CM. AF_06/2017	m²	13,33	18,02	23,49	313,12		0,00	13,33	313,12	0,00	0%
1.5	SUPERESTRUTURA					15.442,73		685,23		15.442,73	-0,01	0%
1.5.1	(COMPOSIÇÃO REPRESENTATIVA) EXECUÇÃO DE ESTRUTURAS DE CONCRETO ARMADO, PARA EDIFICAÇÃO HABITACIONAL UNIFAMILIAR TERREA (CASA EM EMPREENDIMENTOS). FCK = 25 MPA. AF_01/2017	m³	1,8	2.641,24	3.262,98	5.873,36		0,00	1,80	5.873,36	0,00	0%



Antonio Soares Cordeiro Neto
Engenheiro Civil
CREA - 051888554-2

Franklin de J. Sena
Engenheiro Civil
CREA - 051888554-7

1.5.2	(COMPOSIÇÃO REPRESENTATIVA) EXECUÇÃO DE ESTRUTURAS DE CONCRETO ARMADO, PARA EDIFICAÇÃO HABITACIONAL UNIFAMILIAR TERREA (CASA EM EMPREENDIMENTOS), FCK = 25 MPa. AF_01/2017	m³	0,95	2.735,20	3.310,13	3.138,33	0,00	0,95	3.138,33	0,00	0,00	0%
1.5.2	(COMPOSIÇÃO REPRESENTATIVA) EXECUÇÃO DE ESTRUTURAS DE CONCRETO ARMADO, PARA EDIFICAÇÃO HABITACIONAL UNIFAMILIAR TERREA (CASA EM EMPREENDIMENTOS), FCK = 25 MPa. AF_01/2017	m³	1,44	2.641,24	3.262,98	4.698,69	0,00	1,44	4.698,69	0,00	0,00	0%
1.5.2	(COMPOSIÇÃO REPRESENTATIVA) EXECUÇÃO DE ESTRUTURAS DE CONCRETO ARMADO, PARA EDIFICAÇÃO HABITACIONAL UNIFAMILIAR TERREA (CASA EM EMPREENDIMENTOS), FCK = 25 MPa. AF_01/2017	m³	0,21	2.641,24	3.262,98	685,23	0,21	0,21	685,23	0,00	0,00	0%
1.5.3	Laje pré-fabricada treçada para piso ou cobertura, intereixo 38cm, h=12cm, el. enchimento em EPS h=8cm, inclusive escoramento em madeira e capeamento 4cm.	m²	5,3	159,93	197,57	1.047,12	0,00	5,30	1.047,12	0,00	0,00	0%
1.6	PARQUES E VEDAÇÃO	m²	405,92	50,56	62,46	51.499,20	1.895,42	405,92	51.208,05	0,00	291,16	1%
1.6.1	ALVENARIA DE VEDAÇÃO DE BLOCOS CERÂMICOS FURADOS NA VERTICAL, DE 9X19X39CM (ESPESURA 9CM) DE PAREDES COM ÁREA LÍQUIDA MAIOR OU IGUAL A 6M² COM VÃOS E ARGAMASSA DE ASSENTAMENTO COM PREPARO EM BETONEIRA. AF_06/2014	m²	633,54	4,30	5,31	3.364,10	101,95	633,54	3.364,10	0,00	0,00	0%
1.6.2	CHAPISCO APLICADO EM ALVENARIAS E ESTRUTURAS DE CONCRETO INTERNAS, COM COLHEIR DE PEDREIRO. ARGAMASSA TRAÇO 1:3 COM PREPARO EM BETONEIRA 400L. AF_06/2014	m²	633,54	25,06	30,95	19.608,06	594,24	633,54	19.608,06	0,00	0,00	0%
1.6.3	MASSA ÚNICA, PARA RECEBIMENTO DE PINTURA, EM ARGAMASSA TRAÇO 1:2:8, PREPARO MANUAL, APLICADA MANUALMENTE EM FACES INTERNAS DE PAREDES, ESPESURA DE 10MM, COM EXECUÇÃO DE TALISCAS. AF_06/2014	m	45,12	56,93	70,33	3.173,28	0,00	40,98	2.882,12	4,14	291,16	9%
1.6.4	Chapim de concreto pré-moldado	m²	98,6	246,29	304,26	54.865,01	0,00	98,60	45.346,10	0,00	9.518,91	17%
1.7	COBERTURA	m²	98,6	60,72	75,01	7.395,99	0,00	98,60	30.000,04	0,00	0,00	0%
1.7.1	TELHAMENTO COM TELHA METÁLICA TERMOACÚSTICA E = 30 MM, COM ATÉ 2 ÁGUAS, INCLUSIVE ICAMENTO. AF_07/2019	M	11	202,86	250,61	2.756,71	0,00	11,00	2.756,71	0,00	0,00	0%
1.7.2	TRAMA DE AÇO COMPOSTA POR TERÇAS PARA TELHADOS DE ATÉ 2 ÁGUAS PARA TELHA ONDULADA DE FIBROCIMENTO, METÁLICA, PLÁSTICA OU TERMOACÚSTICA, INCLUSIVE TRANSPORTE VERTICAL. AF_07/2019	M	7	71,20	87,98	615,72	0,00	7,00	615,72	0,00	0,00	0%
1.7.3	CALHA EM CHAPA DE AÇO GALVANIZADO NÚMERO 24, DESENVOLVIMENTO DE 100 CM, INCLUSIVE TRANSPORTE VERTICAL. AF_07/2019	UN	4	46,16	57,02	228,08	0,00	4,00	228,08	0,00	0,00	0%
1.7.4	TUBO PVC - SÉRIE R - ÁGUA PLUVIAL, DN 100 MM, FORNECIDO E INSTALADO EM RAMAL DE ENCAMINHAMENTO. AF_06/2022	m²	91,37	84,33	104,18	9.518,92	0,00	91,37	7.395,99	0,00	0,00	0%
1.7.5	Forro de gesso comum, em placas 60x60 cm, inclusive madeiramento com ripões 3,5cm x 5,5cm, instalado	m	29,74	41,39	51,13	1.520,60	0,00	29,74	1.520,61	0,00	9.518,92	100%
1.7.6	Ruído em chapa aço galvanizado nº24 com desenvolvimento 25cm	UN	1	2.289,92	2.828,96	2.828,96	0,00	1,00	2.828,96	0,00	-0,01	0%
1.7.7	FABRICAÇÃO E INSTALAÇÃO DE TESSOURA INTEIRA EM AÇO, VÃO DE 10 M, PARA TELHA ONDULADA DE FIBROCIMENTO, METÁLICA, PLÁSTICA OU TERMOACÚSTICA, INCLUSIVE ICAMENTO. AF_12/2015	un	1	510,83	631,07	8.693,13	0,00	1,00	7.920,41	0,00	0,00	0%
1.8	INSTALAÇÕES ELÉTRICAS	un	1	136,27	170,81	170,81	0,00	1,00	631,07	0,00	0,00	0%
1.8.1	Quadro de distribuição de embutir, em resina termoplástica, para até 32 disjuntores, SLIM, com barramento, padrão DIN, exclusive disjuntores	un	1	136,27	170,81	170,81	0,00	1,00	170,81	0,00	0,00	0%
1.8.2	Disjuntor termomagnético bipolar 90 A, padrão DIN (Europau - linha branca), curva C, corrente 10KA	UN	4	11,38	14,05	56,20	0,00	4,00	56,20	0,00	0,00	0%
1.8.3	DISJUNTOR MONOPOLAR TIPO DIN, CORRENTE NOMINAL DE 10A - FORNECIMENTO E INSTALAÇÃO. AF_10/2020	UN	3	13,13	16,22	48,66	0,00	3,00	48,66	0,00	0,00	0%
1.8.4	DISJUNTOR MONOPOLAR TIPO DIN, CORRENTE NOMINAL DE 20A - FORNECIMENTO E INSTALAÇÃO. AF_10/2020	UN	1	13,13	16,22	16,22	0,00	1,00	16,22	0,00	0,00	0%
1.8.5	DISJUNTOR MONOPOLAR TIPO DIN, CORRENTE NOMINAL DE 25A - FORNECIMENTO E INSTALAÇÃO. AF_10/2020	UN	1	13,13	16,22	16,22	0,00	1,00	16,22	0,00	0,00	0%
1.8.6	CABO DE COBRE FLEXÍVEL ISOLADO, 4 MM², ANTI-CHAMA 0,6/1,0 KV, PARA CIRCUITOS TERMINAIS - FORNECIMENTO E INSTALAÇÃO. AF_12/2015	m	88,91	7,43	9,98	798,67	1.871,19	88,91	798,67	0,00	0,00	0%
1.8.7	CIRCUITOS TERMINAIS - FORNECIMENTO E INSTALAÇÃO. AF_12/2015	M	366,9	4,13	5,10	1.871,19	266,9	366,90	1.871,19	0,00	0,00	0%
1.8.8	CABO DE COBRE FLEXÍVEL ISOLADO, 2,5 MM², ANTI-CHAMA 450/750 V, PARA CIRCUITOS TERMINAIS - FORNECIMENTO E INSTALAÇÃO. AF_12/2015	M	112	4,20	5,18	580,16	12	112,00	580,16	0,00	0,00	0%
1.8.9	CABO DE COBRE FLEXÍVEL ISOLADO, 4 MM², ANTI-CHAMA 450/750 V, PARA CIRCUITOS TERMINAIS - FORNECIMENTO E INSTALAÇÃO. AF_12/2015	M	51	6,87	8,48	432,48	0,00	51,00	432,48	0,00	0,00	0%
1.8.10	INTERRUPTOR SIMPLES (2 MÓDULOS), 10A/250V, INCLUINDO SUPORTE E PLACA - FORNECIMENTO E INSTALAÇÃO. AF_12/2015	UN	5	36,84	45,51	227,55	0,00	5,00	227,55	0,00	0,00	0%
1.8.10	INTERRUPTOR SIMPLES (1 MÓDULO), 10A/250V, INCLUINDO SUPORTE E PLACA - FORNECIMENTO E INSTALAÇÃO. AF_12/2015	UN	4	23,37	28,87	115,48	0,00	4,00	115,48	0,00	0,00	0%

Franklin de J. Sena
 Engenheiro Civil
 CREA 05188855-2



Antonio Soares Cordeiro Neto
 Engenheiro Civil
 CREA + 05188855-2

1.8.11	INTERRUPTOR SIMPLES (3 MÓDULOS), 10A/250V, INCLUINDO SUPORTE E PLACA - FORNECIMENTO E INSTALAÇÃO. AF_12/2015	UN	2	50,32	62,16	124,32			0,00	2,00	124,32	0,00	0,00	0%
1.8.12	TOMADA BAIXA DE EMBUTIR (1 MÓDULO), 2P+T 10 A, INCLUINDO SUPORTE E PLACA - FORNECIMENTO E INSTALAÇÃO. AF_12/2015	UN	16	24,62	30,41	486,56			0,00	16,00	486,56	0,00	0,00	0%
1.8.13	TOMADA MÉDIA DE EMBUTIR (1 MÓDULO), 2P+T 10 A, INCLUINDO SUPORTE E PLACA - FORNECIMENTO E INSTALAÇÃO. AF_12/2015	UN	2	28,13	34,75	69,50			0,00	2,00	69,50	0,00	0,00	0%
1.8.14	TOMADA ALTA DE EMBUTIR (1 MÓDULO), 2P+T 20 A, INCLUINDO SUPORTE E PLACA - FORNECIMENTO E INSTALAÇÃO. AF_12/2015	UN	4	38,95	48,11	192,44			0,00	2,00	96,22	2,00	96,22	50%
1.8.15	Luminária sobrepor quadrada Led 24W*, 6500K G- Light ou similar	un	20	97,93	120,98	2.419,60	4	483,92	16,00	1.935,68	4,00	483,93	20%	
1.8.16	Dispositivo de proteção contra surto de tensão DPS 40/20kA - 175v Classe II	un	2	77,95	96,29	192,58		0,00	0,00	0,00	2,00	192,58	100%	
1.8.17	Disjuntor bipolar DR 63 A - Dispositivo residual diferencial, tipo AC, 30MA	un	1	210,17	259,64	259,64	1	259,64	1,00	259,64	0,00	0,00	0%	
1.8.17	REFLETOR EM ALUMÍNIO, DE SUPORTE E ALÇA, COM 1 LÂMPADA VAPOR DE MERCÚRIO DE 125 W, COM REATOR ALTO FATOR DE POTÊNCIA - FORNECIMENTO E INSTALAÇÃO. AF_02/2020	un	4	374,56	453,29	1.813,16	4	1.813,16	4,00	1.813,16	0,00	0,00	0%	
1.9	INSTALAÇÕES HIDRAULICAS					6.694,98		2.656,50		0,00			6.694,98	100%
1.9.1	CAIXA D'ÁGUA EM POLIETILENO, 500 LITROS - FORNECIMENTO E INSTALAÇÃO. AF_06/2021	UN	1	234,52	289,72	289,72		0,00	1,00	289,72	0,00	0,00	0%	
1.9.2	TUBO PVC, SOLDÁVEL, DN 25MM, INSTALADO EM RAMAL OU SUB-RAMAL DE ÁGUA FORNECIMENTO E INSTALAÇÃO. AF_06/2022	M	97,45	22,36	27,62	2.691,56	57,45	1.586,77	97,45	2.691,57	0,00	-0,01	0%	
	BARRA DE APOIO RETA, EM ALUMÍNIO, COMPRIMENTO 60 CM, FIXADA NA PAREDE - FORNECIMENTO E INSTALAÇÃO. AF_01/2020	UN	4,00	312,49	376,38	1.513,52		0,00	4,00	1.513,52		0,00	0%	
1.9.3	JOELHO 90 GRAUS, PVC, SOLDÁVEL, DN 25MM, INSTALADO EM RAMAL OU SUB-RAMAL DE ÁGUA - FORNECIMENTO E INSTALAÇÃO. AF_06/2022	UN	17	9,03	11,15	189,55		0,00	6,00	66,90	11,00	122,65	65%	
	TUBO DE PVC BRANCO PARA REDE COLETOIRA DE ESGOTO CONDOMINIAL DE PAREDE MACIÇA, DN 100 MM, JUNTA ELÁSTICA - FORNECIMENTO E ASSENTAMENTO. AF_01/2021	M	22	22,81	28,17	619,74		0,00	22,00	619,74	0,00	0,00	0%	
1.9.4	KIT CAVALETE PARA MEDIÇÃO DE ÁGUA - ENTRADA PRINCIPAL, EM AÇO GALVANIZADO DN 32 (1 ¼) FORNECIMENTO E INSTALAÇÃO (EXCLUSIVE HIDRÔMETRO). AF_11/2016	UN	1	546,98	675,73	675,73	1	675,73	1,00	675,73	0,00	0,00	0%	
1.9.5	REGISTRO DE GAVETA BRUTO, LATÃO, ROSCÁVEL, 3/4" - FORNECIMENTO E INSTALAÇÃO. AF_08/2021	UN	2	39,88	49,26	98,52		0,00	2,00	98,52	0,00	0,00	0%	
1.9.6	REGISTRO DE PRESSÃO BRUTO, LATÃO, ROSCÁVEL, 3/4", COM ACABAMENTO E CANOPLA CROMADOS - FORNECIMENTO E INSTALAÇÃO. AF_08/2021	UN	2	90,11	111,32	222,64		0,00	2,00	222,64	0,00	0,00	0%	
1.9.7	TUBO PVC SOLD. MARRON D= 25mm (3/4")	M	40	7,98	9,85	394,00	40	394,00	40,00	394,00	0,00	0,00	0%	
1.10	RESERVATÓRIO SUBTERRÂNEO					15.280,44		15.280,45		0,00			15.280,44	100%
1.10.1	ALVENARIA DE BLOCOS DE CONCRETO ESTRUTURAL 14X19X29 CM. (ESPESSURA 14 CM) FBK = 14,0 MPA, PARA PAREDES COM ÁREA LÍQUIDA MAIOR OU IGUAL A 6M², SEM VÃOS, UTILIZANDO PALHETA. AF_12/2014	m²	32	94,42	116,64	3.732,48	32	3.732,48	32,00	3.732,48	0,00	0,00	0%	
1.10.2	Concreto simples fabricado na obra, fck=25 mpa, lançado e adensado	m³	0,51	570,12	704,32	359,20	0,51	359,20	0,51	359,20	0,00	0,00	0%	
1.10.3	BOMBA CENTRÍFUGA, MONOFÁSICA, 0,5 CV OU 0,49 HP, HM 6 A 20 M, Q 1,2 A 8,3 M³/H - FORNECIMENTO E INSTALAÇÃO. AF_12/2020	UN	1	781,67	965,67	965,67	1	965,67	1,00	965,67	0,00	0,00	0%	
1.10.4	Laje pré-fabricada treliçada com vigota dupla para piso, interreixo 38cm, h=12cm, enchimento em bloco cerâmico h=8cm, inclusive escoramento em madeira e capeamento 4cm.	m²	10,24	192,95	238,37	2.440,90	10,24		10,24	2.440,91	0,00	-0,01	0%	
1.10.5	RESERVATÓRIO DE POLIETILENO 10.000 LITROS	UN	1	6.299,33	7.782,19	7.782,19	1	7.782,19	1,00	7.782,19	0,00	0,00	0%	
1.11	ESGOTO					6.642,59		5.948,21		6.462,49			180,10	3%
1.11.2	(COMPOSIÇÃO REPRESENTATIVA) DO SERVIÇO DE INSTALAÇÃO DE TUBOS DE PVC, SÉRIE R, ÁGUA PLUVIAL, DN 75 MM (INSTALADO EM RAMAL DE ENCAMINHAMENTO, OU CONDUTORES VERTICAIS), INCLUSIVE CONEXÕES, CORTE E FIXAÇÕES, PARA PRÉDIOS. AF_10/2015	M	26,27	49,37	60,99	1.602,20	20,27	1.236,27	26,27	1.602,21	0,00	-0,01	0%	
1.11.3	JOELHO 45 GRAUS, PVC, SERIE NORMAL, ESGOTO PREDIAL, DN 75 MM, JUNTA ELÁSTICA, FORNECIDO E INSTALADO EM RAMAL DE DESCARGA OU RAMAL DE ESGOTO SANITÁRIO. AF_12/2014	UN	9	20,83	25,73	231,57		0,00	2,00	51,46	7,00	180,11	78%	
1.11.4	JOELHO 90 GRAUS, PVC, SERIE NORMAL, ESGOTO PREDIAL, DN 100 MM, JUNTA ELÁSTICA, FORNECIDO E INSTALADO EM PRUMADA DE ESGOTO SANITÁRIO OU VENTILAÇÃO. AF_12/2014	UN	4	19,61	24,22	96,88		0,00	4,00	96,88	0,00	0,00	0%	
1.11.5	Caixa de inspeção 0,30 x 0,30 x 0,40m	un	4	148,84	183,87	735,48	4	735,48	4,00	735,48	0,00	0,00	0%	
1.11.6	Fossa séptica pré-moldada, tipo oms, capacidade 20 pessoas (v=1410 litros)	un	1	715,11	883,44	883,44	1	883,44	1,00	883,44	0,00	0,00	0%	
1.11.7	FILTRO ANAERÓBIO CIRCULAR, EM CONCRETO PRÉ-MOLDADO, DIÂMETRO INTERNO = 1,10 M, ALTURA INTERNA = 1,50 M, VOLUME ÚTIL: 1140,4 L (PARA 5 CONTRIBUINTEES). AF_12/2020	UN	1	728,59	900,10	900,10	1	900,10	1,00	900,10		0,00	0%	
1.11.8	Sumidouro paredes com blocos cerâmicos 6 furos e dimensões internas de 1,75 x 1,00 x 1,00 m	un	1	1.775,07	2.192,92	2.192,92	1	2.192,92	1,00	2.192,92	0,00	0,00	0%	
1.12	INSTALAÇÕES METAIS E ACESSÓRIOS					10.250,53		4.506,36		0,00			10.250,53	100%

Antonio Soares Cordeiro Neto
 Engenheiro Civil
 CREA 051888554-2

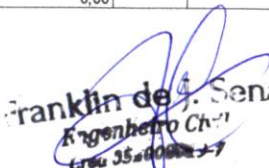

Franklin de S. Sena
 Engenheiro Civil
 CREA 35411000-7

1.12.1	VASO SANITARIO SIFONADO CONVENCIONAL COM LOUCA BRANCA, INCLUIDO CONJUNTO DE LIGAÇÃO PARA BACIA SANITÁRIA AJUSTÁVEL - FORNECIMENTO E INSTALAÇÃO. AF_10/2016	UN	4	269,57	333,02	1.332,08		0,00	4,00	1.332,08	0,00	0,00	0%
1.12.2	CHUVEIRO ELÉTRICO COMUM CORPO PLÁSTICO, TIPO DUCHA FORNECIMENTO E INSTALAÇÃO. AF_01/2020	UN	2	86,13	106,40	212,80	2	212,80	2,00	212,80	0,00	0,00	0%
1.12.3	LAVATÓRIO LOUCA BRANCA COM COLUNA *44 X 35,5* CM, PADRÃO POPULAR, INCLUIDO SIFÃO FLEXÍVEL EM PVC, VALVULA E ENGATE FLEXÍVEL 30CM EM PLÁSTICO E COM TORNEIRA CROMADA PADRÃO POPULAR - FORNECIMENTO E INSTALAÇÃO. AF_01/2020	UN	4	389,54	481,23	1.924,92		0,00	4,00	1.924,92	0,00	0,00	0%
1.12.4	Pia de cozinha com bancada em aço inox, dim 1.40x0,60, com 01 cuba, sifão cromado, válvula cromada, torneira cromada, concretada e assentada.	un	1	876,18	1.082,43	1.082,43		0,00	1,00	1.082,43	0,00	0,00	0%
1.12.5	FECHADURA DE EMBUTIR PARA PORTA DE BANHEIRO, COMPLETA, ACABAMENTO PADRÃO POPULAR, INCLUIDO EXECUÇÃO DE FURO - FORNECIMENTO E INSTALAÇÃO. AF_12/2019	UN	4	109,56	135,35	541,40		0,00	4,00	541,40	0,00	0,00	0%
1.12.6	FECHADURA DE EMBUTIR PARA PORTAS INTERNAS, COMPLETA, ACABAMENTO PADRÃO MÉDIO, COM EXECUÇÃO DE FURO - FORNECIMENTO E INSTALAÇÃO. AF_12/2019	UN	8	158,64	195,98	1.567,84	1	195,98	8,00	1.567,84	0,00	0,00	0%
1.12.7	JOGO DE FERRAGENS CROMADAS PARA PORTA DE VIDRO TEMPERADO, UMA FOLHA COMPOSTO DE DOBRADICAS SUPERIOR E INFERIOR, TRINCO, FECHADURA, CONTRA FECHADURA COM CAPUCHINHO SEM MOLLA E PUXADOR. AF_01/2021	UN	2	249,39	308,09	616,18		0,00	2,00	616,18	0,00	0,00	0%
1.12.8	Letra em alumínio 20 x 20cm - instalado	un	30	91,04	112,47	3.374,10	30	3.374,10	30,00	3.374,10	0,00	0,00	0%
1.12.9	Letra em alumínio 45 x 45cm - instalado	un	3	195,21	241,16	723,48	3	723,48	3,00	723,48	0,00	0,00	0%
1.13	REVESTIMENTO E CANTEIRO	m²	19,25	505,25	624,18	29.806,71	9,25	6.910,65		29.806,73	-0,02	0,00	0%
1.13.1	Revestimento metálico em alumínio composto (Alucobond), e=0,3mm, pintura Kaynar 500 composta por seis camadas, inclusive estrutura metálica auxiliar em perfil de viga "U" de 2" - fornecimento e montagem	m²	10	71,02	86,94	859,40	10	859,40	10,00	859,40	0,00	0,00	0%
1.13.2	IMPERMEABILIZAÇÃO DE SUPERFÍCIE COM MANTA ASFÁLTICA, UMA CAMADA, INCLUSIVE APLICAÇÃO DE PRIMER ASFÁLTICO, E=3MM, AF_06/2018	m²	8,24	104,74	126,82	1.044,99		0,00	8,24	1.044,99	0,00	0,00	0%
1.13.3	REVESTIMENTO CERÂMICO PARA PISO COM PLACAS TIPO ESMALTADA EXTRA DE DIMENSÕES 45X45 CM APLICADA EM AMBIENTES DE ÁREA ENTRE 5 M2 E 10 M2. AF_06/2014	m²	96,96	57,21	70,67	6.852,16		0,00	96,96	6.852,16	0,00	0,00	0%
1.13.4	REVESTIMENTO CERÂMICO PARA PAREDES INTERNAS COM PLACAS TIPO ESMALTADA EXTRA DE DIMENSÕES 33X45 CM APLICADAS EM AMBIENTES DE ÁREA MAIOR QUE 5 M² A MEIA ALTURA DAS PAREDES. AF_06/2014	M	58,02	6,60	8,15	472,86		0,00	71,59	6.528,29	0,00	0,00	0%
1.13.5	RODAPÉ CERÂMICO DE 7CM DE ALTURA COM PLACAS TIPO ESMALTADA COMERCIAL DE DIMENSÕES 35X35CM (PADRÃO POPULAR). AF_06/2017	M	17,03	83,47	103,11	1.755,96		0,00	58,02	472,86	0,00	0,00	0%
1.13.6	SOLEIRA EM GRANITO, LARGURA 15 CM, ESPESURA 2,0 CM. AF_09/2020	M	3,73	60,24	74,42	277,58	3,73	277,58	3,73	277,58	0,00	-0,01	0%
1.14	PISOS INTERNOS E EXTERNOS	m²	128,92	0,44	0,54	20.250,51		527,61		20.250,53	-0,01	0,00	0%
1.14.1	Regularização mecanizada de áreas	m²	89,78	25,50	30,86	69,61	128,92	69,62	128,92	69,62	0,00	-0,01	0%
1.14.1	Leito de brita graduada aplicada e=10cm	m²	89,78	2,74	3,31	277,58		0,00	89,78	2.770,38	0,00	0,00	0%
1.14.2	APLICAÇÃO DE LONA PLÁSTICA PARA EXECUÇÃO DE PAVIMENTOS DE CONCRETO. AF_04/2022	m²	89,78	75,73	91,64	6.227,58		0,00	89,78	297,27	0,00	0,00	0%
1.14.3	PISO EM CONCRETO 20 MPA PREPARO MECÂNICO, ESPESURA 7CM. AF_09/2020 (COMPOSIÇÃO REPRESENTATIVA) DO SERVIÇO DE CONTRAPISO EM ARGAMASSA TRACO 1:4 (CIMENTO E AREIA), EM BETONEIRA 400 L, ESPESURA 3 CM ÁREAS SECAS E 3 CM ÁREAS MOLHADAS, PARA EDIFICAÇÃO HABITACIONAL UNIFAMILIAR (CASA) E EDIFICAÇÃO PÚBLICA PADRÃO. AF_11/2014	m²	4	43,46	53,69	4.905,65		0,00	89,78	8.227,58	0,00	0,00	0%
1.14.3	EXECUÇÃO DE PASSEIO (CALÇADA) OU PISO DE CONCRETO COM CONCRETO MOLDADO IN LOCO, USINADO, ACABAMENTO CONVENCIONAL, NÃO ARMADO. AF_07/2016	m²	4	712,74	880,51	3.522,04		0,00	91,37	4.905,66	0,00	-0,01	0%
1.14.4	Rampa padrão para acesso de deficientes e passeio público em concreto simples Fck=25MPa, desmoldada, pintada em novacor, 02 demãos e piso tátil de alerta/direcional. AF_07/2016	un	1	370,73	457,99	457,99	1	457,99	4,00	3.522,04	0,00	0,00	0%
AR-CONDICIONADO	AR-CONDICIONADO	UN	6	5,31	6,42	937,28		632,13	1,00	457,99	0,00	0,00	0%
JOELHO 90 GRAUS, PVC, SOLDÁVEL, DN 25MM, INSTALADO EM DRENO DE AR-CONDICIONADO - FORNECIMENTO E INSTALAÇÃO. AF_12/2014	UN	6	6,29	7,62	45,69		0,00	6,00	38,52	0,00	0,00	100%	
JOELHO 45 GRAUS, PVC, SOLDÁVEL, DN 25MM, INSTALADO EM DRENO DE AR-CONDICIONADO - FORNECIMENTO E INSTALAÇÃO. AF_12/2014	UN	6	6,29	7,62	45,69		0,00	6,00	38,52	0,00	0,00	0%	
Tomada para ar condicionado, com caixa pvc e disjuntor bi-polar 20 a, embutida	un	3	60,83	73,65	220,94		0,00	3,00	220,94	0,00	0,00	0%	

Franklin de S. S. S. S.
Engenheiro Civil
CREA - 05188855-2



Antonio Soares Cordeiro Neto
Engenheiro Civil
CREA - 05188855-2

CODIGO	DESCRIÇÃO	M	9	58,01	70,24	632,13	9	632,13	9,00	632,13	0,00	0%
1.15	TUBO EM COBRE FLEXÍVEL DN 3/8", COM ISOLAMENTO, INSTALADO EM RAMAL DE ALIMENTAÇÃO DE AR CONDICIONADO COM CONDENSADORA INDIVIDUAL, FORNECIMENTO E INSTALAÇÃO. AF_12/2015	UN	6	779,26	962,69	26.254,55	9	4.334,78	9,00	632,13	0,00	0%
1.15.1	ESQUADRIAS	UN	6	779,26	962,69	26.254,55	9	4.334,78	9,00	632,13	0,00	0%
1.15.2	KIT DE PORTA-PRONTA DE MADEIRA EM ACABAMENTO MELAMINICO BRANCO, FOLHA LEVE OU MEDIA, 70X210CM, EXCLUSIVE FECHADURA, FIXAÇÃO COM PREENCHIMENTO PARCIAL DE ESPUMA EXPANSIVA - FORNECIMENTO E INSTALAÇÃO. AF_12/2019	m²	7,56	635,65	785,28	5.776,14	1	962,69	6,00	5.776,14	0,00	0%
1.15.3	PEITORIL LINEAR EM GRANITO OU MÁRMORE L=1,50CM, COMPRIMENTO DE ATÉ 2M, ASSENTADO COM ARGAMASSA 1:6 COM ADITIVO. AF_11/2020	m	9,65	101,08	122,32	1.180,41	1	0,00	7,20	5.654,02	0,36	5%
1.15.4	PORTA EM ALUMÍNIO DE ABRIR TIPO VENEZIANA COM GUARNIÇÃO, FIXAÇÃO COM PARAFUSOS - FORNECIMENTO E INSTALAÇÃO. AF_12/2019	UN	2	890,70	1.100,37	2.200,74	2,9	0,00	9,65	1.180,41	0,00	0%
1.15.5	FOLHA LEVE OU MEDIA, 90X210, EXCLUSIVE FECHADURA, FIXAÇÃO COM PREENCHIMENTO TOTAL DE ESPUMA EXPANSIVA - FORNECIMENTO E INSTALAÇÃO. AF_12/2019	m²	6,72	652,93	806,62	5.420,49	1,68	0,00	2,00	2.200,74	0,00	0%
1.15.6	Porta em vidro temperado 10mm, incolor, inclusive ferragens de fixação e instalação, exclusive puxador - Rev.01_10/2021	m²	1,8	484,29	573,56	1.032,44	6	1.355,12	6,72	5.420,49	0,00	0%
1.15.7	JANELA DE ALUMÍNIO TIPO MAXIM-AR, COM VIDROS, BATERE E FERRAGENS EXCLUSIVE ALIZAR, ACABAMENTO E CONTRAMARCO. FORNECIMENTO E INSTALAÇÃO. AF_12/2019	UN	9	158,64	195,93	1.763,82	6	841,09	10,15	2.943,80	0,00	0%
1.16	JANELA DE ALUMÍNIO DE CORRER COM 2 FOLHAS PARA VIDROS, COM VIDROS, BATERE, ACABAMENTO COM ACETATO OU BRILHANTE E FERRAGENS, EXCLUSIVE ALIZAR E CONTRAMARCO. FORNECIMENTO E INSTALAÇÃO. AF_12/2019	m²	10,15	234,77	290,03	2.943,80	2,9	0,00	1,80	1.032,44	0,00	0%
1.16.1	VERGAS E CONTRA VERGAS	M	15,9	55,36	68,39	2.874,30	6	1.175,88	6,00	1.175,88	3,00	33%
1.16.2	VERGA PRÉ-MOLDADA PARA JANELAS COM ATÉ 1,5 M DE VÃO. AF_03/2016	M	15,2	41,02	50,67	770,16	88,33	0,00	13,15	899,33	2,75	15%
1.16.3	CONTRAVERGA PRÉ-MOLDADA PARA VÃOS DE ATÉ 1,5 M DE COMPRIMENTO. AF_03/2016	M	15,2	54,15	66,69	1.016,72	263,87	0,00	12,60	638,44	2,60	17%
1.17	PINTURA	m²	483,87	3,48	4,29	17.865,52	88,33	6.165,11	13,15	879,60	2,05	13%
1.17.1	Preparo de superfície com fixamento de paredes e tetos	m²	483,87	3,48	4,29	2.075,80	88,33	378,94	483,87	2.075,80	0,00	0%
1.17.2	APLICAÇÃO E LIXAMENTO DE MASSA LÁTEX EM PAREDES, UMA DEMÃO. AF_06/2014	m²	483,87	11,48	14,18	6.861,27	88,33	1.252,52	483,87	6.861,28	0,00	0%
1.17.3	APLICAÇÃO MANUAL DE PINTURA COM TINTA LÁTEX AGRÍCOLA EM PAREDES, DUAS DEMÃOS. AF_06/2014	m²	483,87	14,47	17,87	8.646,75	263,87	4.536,66	483,87	8.646,76	0,00	0%
1.17.4	Pintura de acabamento com fixamento e aplicação de 02 demãos de esmalte sintético brilhante sobre madeira (Suvini ou similar)	m²	11,55	19,75	24,39	281,70		0,00	11,55	281,70	0,00	0%
1.18	PAISAGISMO	m²	0,57	84,72	104,66	682,23	0,57	682,24	0,57	682,24	0,00	0%
1.18.1	Fornecimento e espalhamento de terra vegetal preparada	m²	0,57	84,72	104,66	59,66	0,57	59,66	0,57	59,66	0,00	0%
1.18.2	PLANTIO DE ARVORE ORNAMENTAL COM ALTURA DE MUDA MENOR OU IGUAL A 2,00 M. AF_05/2018	UN	6	74,56	92,13	552,76	6	552,78	6,00	552,78	0,00	0%
1.18.3	Grama esmeralda em placas, fornecimento e plantio	m²	2	20,16	24,90	49,80	2	49,80	2,00	49,80	0,00	0%
1.19	SERVIÇOS FINAIS	m²	128,92	2,20	2,71	2.506,63	128,9	2.506,98	1,00	2.506,98	0,00	100%
1.19.1	Limpeza geral	m²	128,92	2,20	2,71	349,32	128,9	349,32	1,00	349,32	0,02	0%
1.19.2	Placa de inauguração de obra em alumínio 0,60 x 0,80 m	un	1	1.746,21	2.157,26	2.157,26	1	2.157,26	1,00	2.157,26	0,00	0%

TOTAL DA OBRA

312.627,68

TOTAL DO PERÍODO

59.764,97

TOTAL ACUMULADO

298.327,07

SALDO

14.300,61



Franklin de Sena
 Engenheiro Civil
 CREA-PI 051888554-2



PREFEITURA MUNICIPAL DE RIACHÃO DO JACUIPE
RIACHÃO DO JACUIPE - BAHIA
DIRETORA DE ADMINISTRAÇÃO TRIBUTÁRIA
Certidão N°: 00000021

CERTIDÃO NEGATIVA DE DÉBITOS MUNICIPAIS

Contribuinte:	ASCN CONSTRUTORA LTDA
Endereço:	AV CONSELHEIRO ELIEL MARTINS, 131 CENTRO
Complemento:	CASA TÉRREO
Cidade/UF:	RIACHÃO DO JACUIPE - BA
CPF/CNPJ:	33957361000180
Inscrição Estadual/RG:	
Inscrição Municipal:	00371600160

Ressalvado o direito de a Fazenda Municipal cobrar e inscrever quaisquer dívidas de responsabilidade do sujeito passivo acima identificado que vierem a ser apuradas.

É certificado que não constam pendências em seu nome, relativas a créditos tributários e inscrições em dívida ativa do Município, administrados pela Fazenda Municipal.

Esta certidão refere-se exclusivamente à situação do sujeito passivo no âmbito da Fazenda Municipal.

GERADA EM: 09/09/2024 09:14:01 horário de Brasília

EMITIDA EM: 09/09/2024 09:14:01 horário de Brasília

VÁLIDA ATÉ: 08/12/2024

CHAVE DE VALIDAÇÃO: YtWcxOLO

Verifique a autenticidade dessa certidão acessando o portal: <https://www.keepinformatica.com.br/portal/web/riachaodojacuipe.autentica-cnd>

Qualquer rasura ou emenda invalidará este documento.





Certidão Negativa de Débitos Tributários

(Emitida para os efeitos dos arts. 113 e 114 da Lei 3.956 de 11 de dezembro de 1981 - Código Tributário do Estado da Bahia)

Certidão Nº: **20244170398**

RAZÃO SOCIAL	
ASCN CONSTRUTORA LTDA	
INSCRIÇÃO ESTADUAL	CNPJ
	33.957.361/0001-80

Fica certificado que não constam, até a presente data, pendências de responsabilidade da pessoa física ou jurídica acima identificada, relativas aos tributos administrados por esta Secretaria.

Esta certidão engloba todos os seus estabelecimentos quanto à inexistência de débitos, inclusive os inscritos na Dívida Ativa, de competência da Procuradoria Geral do Estado, ressalvado o direito da Fazenda Pública do Estado da Bahia cobrar quaisquer débitos que vierem a ser apurados posteriormente.

Emitida em 26/09/2024, conforme Portaria nº 918/99, sendo válida por 60 dias, contados a partir da data de sua emissão.

AUTENTICIDADE DESTE DOCUMENTO PODE SER COMPROVADA NAS INSPETORIAS FAZENDÁRIA/ OU VIA INTERNET, NO ENDEREÇO <http://www.sefaz.ba.gov.br>

Válida com a apresentação conjunta do cartão original de inscrição no CPF ou no CNPJ da Secretaria da Receita Federal do Ministério da Fazenda.





MINISTÉRIO DA FAZENDA
Secretaria da Receita Federal do Brasil
Procuradoria-Geral da Fazenda Nacional

**CERTIDÃO POSITIVA COM EFEITOS DE NEGATIVA DE DÉBITOS RELATIVOS AOS TRIBUTOS
FEDERAIS E À DÍVIDA ATIVA DA UNIÃO**

Nome: ASCN CONSTRUTORA LTDA
CNPJ: 33.957.361/0001-80

Ressalvado o direito de a Fazenda Nacional cobrar e inscrever quaisquer dívidas de responsabilidade do sujeito passivo acima identificado que vierem a ser apuradas, é certificado que:

1. constam débitos administrados pela Secretaria da Receita Federal do Brasil (RFB) com exigibilidade suspensa nos termos do art. 151 da Lei nº 5.172, de 25 de outubro de 1966 - Código Tributário Nacional (CTN), ou objeto de decisão judicial que determina sua desconsideração para fins de certificação da regularidade fiscal, ou ainda não vencidos; e
2. não constam inscrições em Dívida Ativa da União (DAU) na Procuradoria-Geral da Fazenda Nacional (PGFN).

Conforme disposto nos arts. 205 e 206 do CTN, este documento tem os mesmos efeitos da certidão negativa.

Esta certidão é válida para o estabelecimento matriz e suas filiais e, no caso de ente federativo, para todos os órgãos e fundos públicos da administração direta a ele vinculados. Refere-se à situação do sujeito passivo no âmbito da RFB e da PGFN e abrange inclusive as contribuições sociais previstas nas alíneas 'a' a 'd' do parágrafo único do art. 11 da Lei nº 8.212, de 24 de julho de 1991.

A aceitação desta certidão está condicionada à verificação de sua autenticidade na Internet, nos endereços <<http://rfb.gov.br>> ou <<http://www.pgfn.gov.br>>.

Certidão emitida gratuitamente com base na Portaria Conjunta RFB/PGFN nº 1.751, de 2/10/2014.

Emitida às 01:11:30 do dia 25/09/2024 <hora e data de Brasília>.

Válida até 24/03/2025.

Código de controle da certidão: **5D4D.6A30.2847.F838**

Qualquer rasura ou emenda invalidará este documento.





PODER JUDICIÁRIO
JUSTIÇA DO TRABALHO

CERTIDÃO NEGATIVA DE DÉBITOS TRABALHISTAS

Nome: ASCN CONSTRUTORA LTDA (MATRIZ E FILIAIS)

CNPJ: 33.957.361/0001-80

Certidão nº: 66364380/2024

Expedição: 26/09/2024, às 14:42:27

Validade: 25/03/2025 - 180 (cento e oitenta) dias, contados da data de sua expedição.

Certifica-se que **ASCN CONSTRUTORA LTDA (MATRIZ E FILIAIS)**, inscrito(a) no CNPJ sob o nº **33.957.361/0001-80**, **NÃO CONSTA** como inadimplente no Banco Nacional de Devedores Trabalhistas.

Certidão emitida com base nos arts. 642-A e 883-A da Consolidação das Leis do Trabalho, acrescentados pelas Leis ns.º 12.440/2011 e 13.467/2017, e no Ato 01/2022 da CGJT, de 21 de janeiro de 2022. Os dados constantes desta Certidão são de responsabilidade dos Tribunais do Trabalho.

No caso de pessoa jurídica, a Certidão atesta a empresa em relação a todos os seus estabelecimentos, agências ou filiais.

A aceitação desta certidão condiciona-se à verificação de sua autenticidade no portal do Tribunal Superior do Trabalho na Internet (<http://www.tst.jus.br>).

Certidão emitida gratuitamente.

INFORMAÇÃO IMPORTANTE

Do Banco Nacional de Devedores Trabalhistas constam os dados necessários à identificação das pessoas naturais e jurídicas inadimplentes perante a Justiça do Trabalho quanto às obrigações estabelecidas em sentença condenatória transitada em julgado ou em acordos judiciais trabalhistas, inclusive no concernente aos recolhimentos previdenciários, a honorários, a custas, a emolumentos ou a recolhimentos determinados em lei; ou decorrentes de execução de acordos firmados perante o Ministério Público do Trabalho, Comissão de Conciliação Prévia ou demais títulos que, por disposição legal, contiver força executiva.



[Voltar](#)[Imprimir](#)

Certificado de Regularidade do FGTS - CRF

Inscrição: 33.957.361/0001-80
Razão Social: ASCN CONSTRUTORA LTDA
Endereço: AV CONSELHEIRO ELIEL MARTINS 131 CASA TERRENO / CENTRO / RIACHAO DO JACUIPE / BA / 44640-000

A Caixa Econômica Federal, no uso da atribuição que lhe confere o Art. 7, da Lei 8.036, de 11 de maio de 1990, certifica que, nesta data, a empresa acima identificada encontra-se em situação regular perante o Fundo de Garantia do Tempo de Serviço - FGTS.

O presente Certificado não servirá de prova contra cobrança de quaisquer débitos referentes a contribuições e/ou encargos devidos, decorrentes das obrigações com o FGTS.

Validade: 20/09/2024 a 19/10/2024

Certificação Número: 2024092021145415952690

Informação obtida em 26/09/2024 14:30:29

A utilização deste Certificado para os fins previstos em Lei esta condicionada a verificação de autenticidade no site da Caixa:
www.caixa.gov.br



[Voltar](#)[Imprimir](#)

Certificado de Regularidade do FGTS - CRF

Inscrição: 33.957.361/0001-80
Razão Social: ASCN CONSTRUTORA LTDA
Endereço: AV CONSELHEIRO ELIEL MARTINS 131 CASA TERRENO / CENTRO / RIACHAO DO JACUIPE / BA / 44640-000

A Caixa Econômica Federal, no uso da atribuição que lhe confere o Art. 7, da Lei 8.036, de 11 de maio de 1990, certifica que, nesta data, a empresa acima identificada encontra-se em situação regular perante o Fundo de Garantia do Tempo de Serviço - FGTS.

O presente Certificado não servirá de prova contra cobrança de quaisquer débitos referentes a contribuições e/ou encargos devidos, decorrentes das obrigações com o FGTS.

Validade: 09/10/2024 a 07/11/2024

Certificação Número: 2024100906365415952610

Informação obtida em 24/10/2024 11:13:32

A utilização deste Certificado para os fins previstos em Lei esta condicionada a verificação de autenticidade no site da Caixa: www.caixa.gov.br



CPF/CNPJ do Empregador 33.957.361	Nome/Razão Social do Empregador ASCN CONSTRUTORA LTDA
--------------------------------------	--

Núm. de Pág. 1	Identificador 0124100230791619-7	Tag 33957361 09/2024 MENSAL
-------------------	-------------------------------------	--------------------------------

Pagar este documento até

18/10/2024

às 21:59:59 (Brasília)

Observações

Valor a recolher

346,29

Composição do Documento

Competência	Quantidade Trabalhadores	FGTS Mensal	FGTS Rescisório	Indenização Compensatória	Encargos FGTS	Total
09/2024	3	346,29	0,00	0,00	0,00	346,29
Total Geral:		346,29	0,00	0,00	0,00	346,29

Data de geração da Guia: 02/10/2024 às 09:20:07 - Página 1/1

O detalhamento da guia pode ser consultado através do endereço <https://fgtsdigital.sistema.gov.br>



PIX Copia e Cola:

0002010102122690014br.gov.bcb.pix2568pix-qrcode.caixa.gov.br/api/v2/cobv/87eab0ce1a304a2a80221509e0b06b6e520400053039865802BR5923CAIXA ECONOMICA FEDERAL

Payload Location:

pix-qrcode.caixa.gov.br/api/v2/cobv/87eab0ce1a304a2a80221509e0b06b6e



SISBB - SISTEMA DE INFORMACOES BANCO DO BRASIL
09/10/2024 - AUTOATENDIMENTO - 13.11.58
0684X00684 0001

Comprovante Pix

CLIENTE: ASCN CONSTRUTORA EIRELI
AGENCIA: 0684-X CONTA: 37.725-2

=====

PAGAMENTO VIA QR CODE

ID: E0000000020241009161139880774818
CNPJ DO PAGADOR: 33.957.361/0001-80
VALOR: R\$346,29
TARIFA: R\$0,00
DATA: 09/10/2024 - 13:11:50
COD PRODUTO: e5588961d45f4389b5b3d7182f0a2deb
DEVEDOR: ASCN CONSTRUTORA LTDA
CNPJ DO DEVEDOR: 33.***.***/*-80

PAGO PARA: Caixa Economica Federal
CNPJ: 360.305/0001-04
INSTITUICAO: 00360305 CAIXA ECONOMICA FEDERAL

Esta transação pode ser tarifada em até 0,99%,
com valor máximo de R\$10,00. O valor definitivo
poderá ser consultado no BBDPJ.

Notificacao enviada em: 09/10/2024 - 13:11:51

=====

DOCUMENTO: 100901
AUTENTICACAO SISBB: 8.1A6.09B.B19.166.C85

=====

Central de Atendimento BB
4004 0001
Consultas, informacoes e servicos transacionais.

SAC BB
0800 729 0722
Informacoes, reclamacoes, cancelamento de produ-
tos e servicos.

Ouvidoria
0800 729 5678
Reclamacoes nao solucionadas nos canais
habituais agencia, SAC e Demais canais de
atendimento.

Atendimento a deficientes auditivos ou fala
0800 729 0088
Informacoes, reclamacoes, cancelamento de cartao
e outros produtos e servicos de Ouvidoria.



MINISTÉRIO DA FAZENDA	
SECRETARIA ESPECIAL DA RECEITA FEDERAL DO BRASIL	
Recibo de Entrega da Declaração de Débitos e Créditos Tributários Federais Previdenciários - DCTFWeb	
CNPJ/CPF	33.957.361/0001-80
Nome	ASCN CONSTRUTORA LTDA
Período de apuração	09/2024
Declaração Retificadora	Sim
Identificação da apuração de débitos	28123778686 / eSocial 87221257 / Reinf CP

Totalização dos tributos apurados no período

Tributos	Débitos Apurados	Saldo a Pagar
Contribuição Previdenciária Segurados	R\$ 559,02	R\$ 0,00
Contribuição Previdenciária Patronal	R\$ 1.419,21	R\$ 0,00
Contribuição para Outras Entidades e Fundos	R\$ 250,98	R\$ 0,00
IRRF	R\$ 0,00	R\$ 0,00
COFINS	R\$ 0,00	R\$ 0,00
PIS	R\$ 0,00	R\$ 0,00
CSRF	R\$ 0,00	R\$ 0,00
COSIRF	R\$ 0,00	R\$ 0,00
TOTAL	R\$ 2.229,21	R\$ 0,00

O presente Recibo de Entrega da DCTFWeb contém a transcrição da Ficha Resumo da referida declaração, que constitui confissão de dívida, de forma irretroatável, dos tributos declarados. Fica o declarante ciente de que os tributos declarados na DCTFWeb e não pagos serão enviados para inscrição em Dívida Ativa da União, conforme o disposto no parágrafo 2º do artigo 5º do Decreto-Lei nº 2.124, de 13 de junho de 1984, combinado com a Portaria MF nº 118, de 28 de junho de 1984, estando o declarante sujeito ainda a:

- 1) Sobre os tributos não pagos ou não recolhidos nos prazos legais incidirão multa e juros de mora, nos termos do art. 61 da Lei nº 9.430, de 27 de dezembro de 1996, combinado com o art. 35 da Lei nº 8.212, de 24 de julho de 1991;
- 2) inclusão no Cadastro Informativo de Créditos não Quitados do Setor Público Federal (CADIN), impedindo operações de crédito com recursos públicos, a concessão de incentivos fiscais e financeiros e a celebração de convênios e similares que envolvam desembolso de recursos públicos e respectivos aditamentos (Lei nº 10.522, de 19 de julho de 2002);
- 3) encaminhamento ao Ministério Público Federal de Representação Fiscal para Fins Penais nos casos que, em tese, tenha ocorrido crime contra a ordem tributária ou contra a previdência social, por deixar de recolher, no prazo legal, valor de tributo ou de contribuição social, descontado ou cobrado, na qualidade de sujeito passivo de obrigação e que deveria recolher aos cofres públicos (Lei nº 8.137, de 27 de dezembro de 1990 e Código Penal).

No caso de falta de apresentação ou de apresentação de declaração com incorreções ou omissões, o contribuinte ficará sujeito às multas previstas no artigo 32-A da Lei nº 8.212, de 1991, e no art. 7º da Lei nº 10.426, de 24 de abril de 2002.

Não surtirão efeitos as retificações de informações prestadas na DCTFWeb que pretendam excluir ou reduzir débitos:

- enviados para inscrição em Dívida Ativa da União, sejam eles saldos a pagar ou valores apurados em procedimento de auditoria interna;
- incluídos em parcelamento deferido;
- que tenham sido objeto de declaração de compensação não passível de retificação ou cancelamento.

Também não surtirão efeitos as retificações de débitos de tributos em relação aos quais o sujeito passivo tenha sido objeto de procedimento fiscal e/ou nos casos em que a apresentação da declaração ocorra após o prazo decadencial.

Dados do Representante da Pessoa Jurídica

Nome	ANTONIO SOARES CORDEIRO NETO
CPF	038.768.825-08
Telefone	-

Recibo de Entrega da DCTFWeb

DCTFWeb recebida via Internet pelo Agente Receptor SERPRO em	11/10/2024 15:33:10
Nº do recibo de entrega	0000050000272057432
DCTFWeb transmitida com assinatura de certificado digital por	33.957.361/0001-80



Débito Apurado e Crédito Vinculado

Código da Receita	1181-01	Descrição	CP TERCEIROS - SENAI
CNO	90.011.25370/73	CNPJ Prestador Serviço	-
Período Apuração Débito	09/2024		
Débito Apurado	14,42		
Deduções	Retenção Lei 9711/98: 14,42		
Saldo a Pagar	0,00		

Débito Apurado e Crédito Vinculado

Código da Receita	1181-01	Descrição	CP TERCEIROS - SENAI
CNO	90.014.24417/77	CNPJ Prestador Serviço	-
Período Apuração Débito	09/2024		
Débito Apurado	14,42		
Deduções	Retenção Lei 9711/98: 14,42		
Saldo a Pagar	0,00		

Débito Apurado e Crédito Vinculado

Código da Receita	1181-01	Descrição	CP TERCEIROS - SENAI
CNO	90.015.74165/79	CNPJ Prestador Serviço	-
Período Apuração Débito	09/2024		
Débito Apurado	14,42		
Deduções	Retenção Lei 9711/98: 14,42		
Saldo a Pagar	0,00		

Débito Apurado e Crédito Vinculado

Código da Receita	1184-01	Descrição	CP TERCEIROS - SESI
CNO	90.011.25370/73	CNPJ Prestador Serviço	-
Período Apuração Débito	09/2024		
Débito Apurado	21,64		
Deduções	Retenção Lei 9711/98: 21,64		
Saldo a Pagar	0,00		

Débito Apurado e Crédito Vinculado

Código da Receita	1184-01	Descrição	CP TERCEIROS - SESI
CNO	90.014.24417/77	CNPJ Prestador Serviço	-
Período Apuração Débito	09/2024		
Débito Apurado	21,64		
Deduções	Retenção Lei 9711/98: 21,64		
Saldo a Pagar	0,00		

Débito Apurado e Crédito Vinculado

Código da Receita	1184-01	Descrição	CP TERCEIROS - SESI
CNO	90.015.74165/79	CNPJ Prestador Serviço	-
Período Apuração Débito	09/2024		
Débito Apurado	21,64		
Deduções	Retenção Lei 9711/98: 21,64		
Saldo a Pagar	0,00		



Débito Apurado e Crédito Vinculado

Código da Receita	1138-01	Descrição	CP PATRONAL - EMPREGADOS/AVULSOS
CNO	90.014.24417/77	CNPJ Prestador Serviço	-
Período Apuração Débito	09/2024		
Débito Apurado	288,59		
Deduções	Retenção Lei 9711/98: 288,59		
Saldo a Pagar	0,00		

Débito Apurado e Crédito Vinculado

Código da Receita	1138-01	Descrição	CP PATRONAL - EMPREGADOS/AVULSOS
CNO	90.015.74165/79	CNPJ Prestador Serviço	-
Período Apuração Débito	09/2024		
Débito Apurado	288,59		
Deduções	Retenção Lei 9711/98: 288,59		
Saldo a Pagar	0,00		

Débito Apurado e Crédito Vinculado

Código da Receita	1138-04	Descrição	CP PATRONAL - CONTRIBUINTES INDIVIDUAIS
Período Apuração Débito	09/2024		
Débito Apurado	423,60		
Deduções	Retenção Lei 9711/98: 423,60		
Saldo a Pagar	0,00		

Débito Apurado e Crédito Vinculado

Código da Receita	1646-01	Descrição	CP PATRONAL - GILRAT AJUSTADO
CNO	90.011.25370/73	CNPJ Prestador Serviço	-
Período Apuração Débito	09/2024		
Débito Apurado	43,28		
Deduções	Retenção Lei 9711/98: 43,28		
Saldo a Pagar	0,00		

Débito Apurado e Crédito Vinculado

Código da Receita	1646-01	Descrição	CP PATRONAL - GILRAT AJUSTADO
CNO	90.014.24417/77	CNPJ Prestador Serviço	-
Período Apuração Débito	09/2024		
Débito Apurado	43,28		
Deduções	Retenção Lei 9711/98: 43,28		
Saldo a Pagar	0,00		

Débito Apurado e Crédito Vinculado

Código da Receita	1646-01	Descrição	CP PATRONAL - GILRAT AJUSTADO
CNO	90.015.74165/79	CNPJ Prestador Serviço	-
Período Apuração Débito	09/2024		
Débito Apurado	43,28		
Deduções	Retenção Lei 9711/98: 43,28		
Saldo a Pagar	0,00		



MINISTÉRIO DA FAZENDA
 SECRETARIA ESPECIAL DA RECEITA FEDERAL DO BRASIL
 RELATÓRIO RESUMO DE CRÉDITOS - DCTFWeb

Nome do Contribuinte	ASCN CONSTRUTORA LTDA	CNPJ	33.957.361/0001-80
Período de Apuração	09/2024	Número do Recibo	000050000272057432
Data/Hora da Transmissão	11/10/2024 15:33:10	Identificação da Apuração de Débitos	28123778686 / eSocial 87221257 / Reinf CP

Descrição	Valor Informado/Importado	Valor Vinculado a Débito	Saldo disponível
Retenção Lei 9711/98 ou adiantamento de retenção	82.927,70	2.229,21	80.698,49



Grupo: CONTRIBUIÇÃO PARA OUTRAS ENTIDADES E FUNDOS

Código	Descrição	PA Débito	Valor Original	Créditos Vinculados	Saldo Devedor
1170-01	CP TERCEIROS - SALÁRIO EDUCAÇÃO	09/2024	36,07	36,07	0,00
1176-01	CP TERCEIROS - INGRA	09/2024	2,88	2,88	0,00
1181-01	CP TERCEIROS - SENAI	09/2024	14,42	14,42	0,00
1184-01	CP TERCEIROS - SESI	09/2024	21,64	21,64	0,00
1200-01	CP TERCEIROS - SEBRAE	09/2024	8,65	8,65	0,00





MINISTÉRIO DA FAZENDA
SECRETARIA ESPECIAL DA RECEITA FEDERAL DO BRASIL
RELATÓRIO RESUMO DE DÉBITOS - DCTFweb

Nome do Contribuinte	ASCN CONSTRUTORA LTDA	CNPJ	33.957.361.0001-80
Período de Apuração	09/2024	Número do Recibo	0000050000272057432
Data/Hora da Transmissão	11/10/2024 15:33:10	Identificação da Apuração	28123778686 / eSocial 87221257 / Rcmf CP

Código	Descrição	PA Débito	Valor Original	Vinculados	Créditos Saldo
1082-01	CP SEGURADOS - EMPREGADOS/AVULSO	09/2024	326,04	326,04	0,00
1099-01	CP SEGURADOS - CONTRIBUINTES INDIVIDUAIS - 11%	09/2024	232,98	232,98	0,00
Grupo: CONTRIBUIÇÃO PREVIDENCIÁRIA SEGURADOS					

Código	Descrição	PA Débito	Valor Original	Vinculados	Créditos Saldo
1138-04	CP PATRONAL - CONTRIBUINTES INDIVIDUAIS	09/2024	423,60	423,60	0,00
Grupo: CONTRIBUIÇÃO PREVIDENCIÁRIA PATRONAL					

Código	Descrição	PA Débito	Valor Original	Vinculados	Créditos Saldo
1138-01	CP PATRONAL - EMPREGADOS/AVULSO	09/2024	288,59	288,59	0,00
1646-01	CP PATRONAL - GILRAT AJUSTADO	09/2024	43,28	43,28	0,00
Grupo: CONTRIBUIÇÃO PREVIDENCIÁRIA PATRONAL					

Código	Descrição	PA Débito	Valor Original	Vinculados	Créditos Saldo
1170-01	CP TERCEIROS - SALARIO EDUCACAO	09/2024	36,07	36,07	0,00
1176-01	CP TERCEIROS - INGRA	09/2024	2,88	2,88	0,00
1181-01	CP TERCEIROS - SENAI	09/2024	14,42	14,42	0,00
1184-01	CP TERCEIROS - SESI	09/2024	21,64	21,64	0,00
1200-01	CP TERCEIROS - SEBRAE	09/2024	8,65	8,65	0,00
Grupo: CONTRIBUIÇÃO PARA OUTRAS ENTIDADES E FUNDOS					

Código	Descrição	PA Débito	Valor Original	Vinculados	Créditos Saldo
1138-01	CP PATRONAL - EMPREGADOS/AVULSO	09/2024	288,59	288,59	0,00
1646-01	CP PATRONAL - GILRAT AJUSTADO	09/2024	43,28	43,28	0,00
Grupo: CONTRIBUIÇÃO PREVIDENCIÁRIA PATRONAL					

Código	Descrição	PA Débito	Valor Original	Vinculados	Créditos Saldo
1170-01	CP TERCEIROS - SALARIO EDUCACAO	09/2024	36,07	36,07	0,00
1176-01	CP TERCEIROS - INGRA	09/2024	2,88	2,88	0,00
1181-01	CP TERCEIROS - SENAI	09/2024	14,42	14,42	0,00
1184-01	CP TERCEIROS - SESI	09/2024	21,64	21,64	0,00
1200-01	CP TERCEIROS - SEBRAE	09/2024	8,65	8,65	0,00
Grupo: CONTRIBUIÇÃO PARA OUTRAS ENTIDADES E FUNDOS					

Código	Descrição	PA Débito	Valor Original	Vinculados	Créditos Saldo
1138-01	CP PATRONAL - EMPREGADOS/AVULSO	09/2024	288,59	288,59	0,00
1646-01	CP PATRONAL - GILRAT AJUSTADO	09/2024	43,28	43,28	0,00
Grupo: CONTRIBUIÇÃO PREVIDENCIÁRIA PATRONAL					

Obra: 90.015.74165/79

Débito Apurado e Crédito Vinculado

Código da Receita	1200-01	Descrição	CP TERCEIROS - SEBRAE
CNO	90.011.2537073	CNPJ Prestador	-
Período Apuração	09/2024		
Débito			
Débito Apurado	8,65		
Deduções			
Retenção Lei 9711/98:	8,65		
Saldo a Pagar	0,00		

Débito Apurado e Crédito Vinculado

Código da Receita	1200-01	Descrição	CP TERCEIROS - SEBRAE
CNO	90.014.2441777	CNPJ Prestador	-
Período Apuração	09/2024		
Débito			
Débito Apurado	8,65		
Deduções			
Retenção Lei 9711/98:	8,65		
Saldo a Pagar	0,00		

Débito Apurado e Crédito Vinculado

Código da Receita	1200-01	Descrição	CP TERCEIROS - SEBRAE
CNO	90.015.74165779	CNPJ Prestador	-
Período Apuração	09/2024		
Débito			
Débito Apurado	8,65		
Deduções			
Retenção Lei 9711/98:	8,65		
Saldo a Pagar	0,00		



Débito Apurado e Crédito Vinculado

Código da Receita	1170-01	Descrição	CP TERCEIROS - SALÁRIO EDUCAÇÃO
CNO	90.011.25370/73	CNPJ Prestador Serviço	-
Período Apuração Débito	09/2024		
Débito Apurado	36,07		
Deduções	Retenção Lei 9711/98: 36,07		
Saldo a Pagar	0,00		

Débito Apurado e Crédito Vinculado

Código da Receita	1170-01	Descrição	CP TERCEIROS - SALÁRIO EDUCAÇÃO
CNO	90.014.24417/77	CNPJ Prestador Serviço	-
Período Apuração Débito	09/2024		
Débito Apurado	36,07		
Deduções	Retenção Lei 9711/98: 36,07		
Saldo a Pagar	0,00		

Débito Apurado e Crédito Vinculado

Código da Receita	1170-01	Descrição	CP TERCEIROS - SALÁRIO EDUCAÇÃO
CNO	90.015.74165/79	CNPJ Prestador Serviço	-
Período Apuração Débito	09/2024		
Débito Apurado	36,07		
Deduções	Retenção Lei 9711/98: 36,07		
Saldo a Pagar	0,00		

Débito Apurado e Crédito Vinculado

Código da Receita	1176-01	Descrição	CP TERCEIROS - INCRA
CNO	90.011.25370/73	CNPJ Prestador Serviço	-
Período Apuração Débito	09/2024		
Débito Apurado	2,88		
Deduções	Retenção Lei 9711/98: 2,88		
Saldo a Pagar	0,00		

Débito Apurado e Crédito Vinculado

Código da Receita	1176-01	Descrição	CP TERCEIROS - INCRA
CNO	90.014.24417/77	CNPJ Prestador Serviço	-
Período Apuração Débito	09/2024		
Débito Apurado	2,88		
Deduções	Retenção Lei 9711/98: 2,88		
Saldo a Pagar	0,00		

Débito Apurado e Crédito Vinculado

Código da Receita	1176-01	Descrição	CP TERCEIROS - INCRA
CNO	90.015.74165/79	CNPJ Prestador Serviço	-
Período Apuração Débito	09/2024		
Débito Apurado	2,88		
Deduções	Retenção Lei 9711/98: 2,88		
Saldo a Pagar	0,00		



MINISTÉRIO DA FAZENDA
SECRETARIA ESPECIAL DA RECEITA FEDERAL DO BRASIL
RELATÓRIO DA DECLARAÇÃO COMPLETA - DCTFWeb

Nome do Contribuinte	ASCN CONSTRUTORA LTDA	CNPJ	33.957.361/0001-80
Período apuração	09/2024	Número do Recibo	50000272057432
Data/Hora da Transmissão	11/10/2024 15:33:10	Identificação da Apuração de Débitos	28123778686 / eSocial 87221257 / Reinf CP

Dados Iniciais

Classificação Tributária	9b-Pessoas Jurídicas em Geral
Número do Recibo da Declaração Retificada	50000267779941
Missão Diplomática ou Repartição Consular	0 - Sem acordo
Ausência de Fatos Geradores	Não

Endereço

Logradouro	CONSELHEIRO ELIEL MARTINS	Número	131
Complemento	CASA TERREO	Bairro/Distrito	CENTRO
Município	RIACHAO DO JACUIPE	UF	BA
CEP	44540000	Telefone	7591895303
Correio Eletrônico	ASCN.EGENHARIA@GMAIL.COM		

Dados do Representante do Contribuinte e do Responsável pelo Preenchimento

Representante	ANTONIO SOARES CORDEIRO NETO	CPF	03876882508
Telefone	00000000		
Correio Eletrônico			
Responsável pelo Preenchimento			
CPF		CRC	
UF		Telefone	
Correio Eletrônico			

Débito Apurado e Crédito Vinculado

Código da Receita	1082-01	Descrição	CP SEGURADOS - EMPREGADOS/AVULSO
Período Apuração	09/2024		
Débito Apurado	326,04		
Deduções	Retenção Lei 9711/98: 326,04		
Saldo a Pagar	0,00		

Débito Apurado e Crédito Vinculado

Código da Receita	1099-01	Descrição	CP SEGURADOS - CONTRIBUINTES INDIVIDUAIS - 11%
Período Apuração	09/2024		
Débito Apurado	232,98		
Deduções	Retenção Lei 9711/98: 232,98		
Saldo a Pagar	0,00		

Débito Apurado e Crédito Vinculado

Código da Receita	1138-01	Descrição	CP PATRONAL - EMPREGADOS/AVULSOS
CNO	90.011.2537073	CNPJ Prestador	
Período Apuração	09/2024		
Débito Apurado	288,59		
Deduções	Retenção Lei 9711/98: 288,59		
Saldo a Pagar	0,00		



EXTRATO MENSAL

Empr.: 16 EDVAN GONZAGA SANTOS Situação: Trabalhando CPF: 083.702.515-01 Adm: 10/07/2023
 Vínculo: Celetista CC: 1 Depto: 1 Horas Mês: 220,00
 Cargo: 4 AJUDANDE DE PEDREIRO C.B.O: 717020 Filial: 1 Salário: 1.442,98

1 HORAS NORMAIS 220:00 1.442,98 P 209 DESC CONTRIBUICAO ASSISTENCIAL 1,50 21,64 D
 998 I.N.S.S. 7,53 108,68 D
 981 DESC.ADIANT.SALARIAL 577,19 577,19 D

ND: 0 Proventos: 1.442,98 Descontos: 707,51 Informativa: 115,43 Informativa Dedutora: 0 **Líquido: 735,47**
 NF: 0 Base INSS: 1.442,98 Excedente INSS: 0,00 Base FGTS: 1.442,98 Valor FGTS: 115,43 Base IRRF: 865,79

Empr.: 4 GENIVAL ALMEIDA BISPO FILHO Situação: Trabalhando CPF: 079.057.995-22 Adm: 14/07/2022
 Vínculo: Celetista CC: 1 Depto: 1 Horas Mês: 220,00
 Cargo: 4 AJUDANDE DE PEDREIRO C.B.O: 717020 Filial: 1 Salário: 1.442,98

1 HORAS NORMAIS 220:00 1.442,98 P 209 DESC CONTRIBUICAO ASSISTENCIAL 1,50 21,64 D
 998 I.N.S.S. 7,53 108,68 D
 981 DESC.ADIANT.SALARIAL 577,19 577,19 D

ND: 0 Proventos: 1.442,98 Descontos: 707,51 Informativa: 115,43 Informativa Dedutora: 0 **Líquido: 735,47**
 NF: 0 Base INSS: 1.442,98 Excedente INSS: 0,00 Base FGTS: 1.442,98 Valor FGTS: 115,43 Base IRRF: 757,11

Empr.: 8 VINICIUS SILVA BISPO Situação: Trabalhando CPF: 079.058.295-37 Adm: 13/09/2022
 Vínculo: Celetista CC: 1 Depto: 1 Horas Mês: 220,00
 Cargo: 4 AJUDANDE DE PEDREIRO C.B.O: 717020 Filial: 1 Salário: 1.442,98

1 HORAS NORMAIS 220:00 1.442,98 P 209 DESC CONTRIBUICAO ASSISTENCIAL 1,50 21,64 D
 998 I.N.S.S. 7,53 108,68 D
 981 DESC.ADIANT.SALARIAL 577,19 577,19 D

ND: 0 Proventos: 1.442,98 Descontos: 707,51 Informativa: 115,43 Informativa Dedutora: 0 **Líquido: 735,47**
 NF: 0 Base INSS: 1.442,98 Excedente INSS: 0,00 Base FGTS: 1.442,98 Valor FGTS: 115,43 Base IRRF: 757,11

Contr: 11 ANTONIO SOARES CORDEIRO NETO Situação: Trabalhando CPF: 038.768.825-08 Adm: 01/01/2023
 Vínculo: Diretor CC: 1 Depto: 3 Horas Mês: 220,00
 Cargo: 6 SOCIO C.B.O: 214205 Filial: 1 Salário: 2.118,00

100 PRO-LABORE 220:00 2.118,00 P 843 INSS EMPREGADOR 11,00 232,98 D

ND: 0 Proventos: 2.118,00 Descontos: 232,98 Informativa: 0 Informativa Dedutora: 0 **Líquido: 1.885,02**
 NF: 0 Base INSS: 2.118,00 Excedente INSS: 0,00 Base FGTS: 0,00 Valor FGTS: 0,00 Base IRRF: 1.885,02

Total Geral Proventos: 6.446,94 Total Geral Descontos: 2.355,51
 Líquido Geral: 4.091,43



Detalhe da Guia Emitida

Empregador: 33.957.361 Nome Empregador: ASCN CONSTRUTORA LTDA Qtd. Trabalhadores FGTS: 3 Origem: Gestão de Guias
Vencimento da Guia: 18/10/2024 Total Parcelado: 0,00 Total da Guia (FGTS): 346,29
Número da Guia: 0124100230791619-7 Data Emissão: 02/10/2024 09:20:07 (Brasília) Emitida por: 33.957.361/0001-80 - ASCN CONSTRUTORA

Relação de Trabalhadores

Estabelecimento:		Tomador:												
Comp. Apuração	Comp. Referência	Nome Trabalhador	Matrícula	CPF	Categoria	Vencimento	Tipo Depósito	Base Remuneração Total	Valor FGTS na Guia	Juros	Atualiz. Monetária	Multa	Total	
09/2024		VINICIUS SILVA BISPO	8	079.058.295-37	101	18/10/2024	Mensal	1.442,98	115,43	0,00	0,00	0,00	115,43	
							Total do Tomador	Sem Tomador	1.442,98	115,43	0,00	0,00	0,00	115,43
							Total do Estabelecimento	90.011.25370/73	1.442,98	115,43	0,00	0,00	0,00	115,43
								Total FGTS	4.328,94	346,29	0,00	0,00	0,00	346,29



Detalhe da Guia Emitida

Empregador: 33.957.361 **Nome Empregador:** ASCN CONSTRUTORA LTDA **Qtd. Trabalhadores FGTS:** 3 **Origem:** Gestão de Guias
Vencimento da Guia: 18/10/2024 **Total Parcelado:** 0,00 **Total da Guia (FGTS):** 346,29
Número da Guia: 0124100230791619-7 **Data Emissão:** 02/10/2024 09:20:07 (Brasília) **Emitida por:** 33.957.361/0001-80 - ASCN CONSTRUTORA

Relação de Trabalhadores

Comp. Apuração		Comp. Referência	Nome Trabalhador	Matrícula	CPF	Categoria	Vencimento	Tipo Depósito	Base Remuneração Total	Valor FGTS na Guia	Juros	Atualiz. Monetária	Multa	Total	
09/2024			GENIVAL ALMEIDA BISPO FILHO	4	079.057.995-22	101	18/10/2024	Mensal	1.442,98	115,43	0,00	0,00	0,00	115,43	
Total do Tomador									Sem Tomador	1.442,98	115,43	0,00	0,00	0,00	115,43
Total do Estabelecimento									90.014.24417/77	1.442,98	115,43	0,00	0,00	0,00	115,43
Total FGTS									4.328,94	346,29	0,00	0,00	0,00	346,29	



Detalhe da Guia Emitida

Empregador: 33.957.361 **Nome Empregador:** ASCN CONSTRUTORA LTDA **Qtd. Trabalhadores FGTS:** 3 **Origem:** Gestão de Guias
Vencimento da Guia: 18/10/2024 **Total Parcelado:** 0,00 **Total da Guia (FGTS):** 346,29
Número da Guia: 0124100230791619-7 **Data Emissão:** 02/10/2024 09:20:07 (Brasília) **Emitida por:** 33.957.361/0001-80 - ASCN CONSTRUTORA

Relação de Trabalhadores

Comp. Apuração		Comp. Referência	Nome Trabalhador	Matrícula	CPF	Categoria	Vencimento	Tipo Depósito	Base Remuneração Total	Valor FGTS na Guia	Juros	Atualiz. Monetária	Multa	Total
09/2024			EDVAN GONZAGA SANTOS	16	083.702.515-01	101	18/10/2024	Mensal	1.442,98	115,43	0,00	0,00	0,00	115,43
Total do Tomador								Sem Tomador	1.442,98	115,43	0,00	0,00	0,00	115,43
Total do Estabelecimento								90.015.74165/79	1.442,98	115,43	0,00	0,00	0,00	115,43
Total FGTS									4.328,94	346,29	0,00	0,00	0,00	346,29



Detalhe da Guia Emitida

Empregador: 33.957.361 **Nome Empregador:** ASCN CONSTRUTORA LTDA **Qtd. Trabalhadores FGTS:** 3 **Origem:** Gestão de Guias
Vencimento da Guia: 18/10/2024 **Total Parcelado:** 0,00 **Total da Guia (FGTS):** 346,29
Número da Guia: 0124100230791619-7 **Data Emissão:** 02/10/2024 09:20:07 (Brasília) **Emitida por:** 33.957.361/0001-80 - ASCN CONSTRUTORA

Relação de Categorias

Estabelecimento: 90.011.25370/73											
Comp. Apuração	Categoria	Qtd. Trabalhadores	Base Remuneração Total	FGTS Mensal na Guia	FGTS Rescisório na Guia	Ind. Compensatória na Guia	Juros	Atualiz. Monetária	Multa	Total	
09/2024	101	1	1.442,98	115,43	0,00	0,00	0,00	0,00	0,00	115,43	
Total do Estabelecimento		90.011.25370/73	1.442,98	115,43	0,00	0,00	0,00	0,00	0,00	115,43	

Estabelecimento: 90.014.24417/77											
Comp. Apuração	Categoria	Qtd. Trabalhadores	Base Remuneração Total	FGTS Mensal na Guia	FGTS Rescisório na Guia	Ind. Compensatória na Guia	Juros	Atualiz. Monetária	Multa	Total	
09/2024	101	1	1.442,98	115,43	0,00	0,00	0,00	0,00	0,00	115,43	
Total do Estabelecimento		90.014.24417/77	1.442,98	115,43	0,00	0,00	0,00	0,00	0,00	115,43	

Estabelecimento: 90.015.74165/79											
Comp. Apuração	Categoria	Qtd. Trabalhadores	Base Remuneração Total	FGTS Mensal na Guia	FGTS Rescisório na Guia	Ind. Compensatória na Guia	Juros	Atualiz. Monetária	Multa	Total	
09/2024	101	1	1.442,98	115,43	0,00	0,00	0,00	0,00	0,00	115,43	
Total do Estabelecimento		90.015.74165/79	1.442,98	115,43	0,00	0,00	0,00	0,00	0,00	115,43	
Total FGTS			4.328,94	346,29	0,00	0,00	0,00	0,00	0,00	346,29	

Descrição das categorias:

- 101 - Empregado - Geral, inclusive o empregado público da administração direta ou indireta contratado pela CLT
- 102 - Empregado - Trabalhador rural por pequeno prazo da Lei 11.718/2008
- 103 - Empregado - Aprendiz
- 104 - Empregado - Doméstico
- 105 - Empregado - Contrato a termo firmado nos termos da Lei 9.601/1998
- 106 - Trabalhador temporário - Contrato nos termos da Lei 8.019/1974
- 107 - Empregado - Contrato de trabalho Verde e Amarelo - sem acordo para antecipação mensal da multa rescisória do FGTS
- 108 - Empregado - Contrato de trabalho Verde e Amarelo - com acordo para antecipação mensal da multa rescisória do FGTS
- 111 - Empregado - Contrato de trabalho intermitente
- 201 - Trabalhador avulso portuário
- 202 - Trabalhador avulso não portuário
- 301 - Servidor público titular de cargo efetivo, magistrado, ministro de Tribunal de Contas, conselheiro de Tribunal de Contas e membro do Ministério Público
- 302 - Servidor público ocupante de cargo exclusivo em comissão
- 303 - Exercente de mandato eletivo
- 304 - Servidor público exercente de mandato eletivo, inclusive com exercício de cargo em comissão
- 305 - Servidor público indicado para conselho ou órgão deliberativo, na condição de representante do governo, órgão ou entidade da administração pública
- 306 - Servidor público contratado por tempo determinado, sujeito a regime administrativo especial definido em lei própria
- 307 - Militar
- 308 - Conscrito
- 309 - Agente público - Outros
- 310 - Servidor público eventual
- 311 - Ministros, juizes, procuradores, promotores ou oficiais de justiça à disposição da Justiça Eleitoral
- 312 - Auxiliar local
- 401 - Dirigente Sindical - informação prestada pelo sindicato
- 410 - Trabalhador cedido/exercício em outro órgão/órgão auxiliar - informação prestada pelo cessionário/destino
- 701 - Contribuinte Individual - Autônomo em geral, exceto se enquadrado em uma das demais categorias de contribuinte individual
- 711 - Contribuinte Individual - Transportador autônomo de passageiros
- 712 - Contribuinte Individual - Transportador autônomo de carga
- 721 - Contribuinte Individual - Diretor não empregado, com FGTS
- 722 - Contribuinte Individual - Diretor não empregado, sem FGTS
- 723 - Contribuinte Individual - Empresário, sócio e membro de conselho de administração ou fiscal
- 731 - Contribuinte Individual - Cooperado que presta serviços por intermédio de cooperativa de trabalho
- 734 - Contribuinte Individual - Transportador cooperado que presta serviços por intermédio de cooperativa de trabalho
- 736 - Contribuinte Individual - Cooperado filiado a cooperativas de produção
- 741 - Contribuinte Individual - Microempreendedor Individual
- 751 - Contribuinte Individual - Magistrado classista temporário da Justiça do Trabalho ou da Justiça Eleitoral que seja aposentado de qualquer regime previdenciário
- 761 - Contribuinte Individual - Associado eleito para direção de cooperativa, associação ou entidade de classe de qualquer natureza ou finalidade, bem como o síndico ou administrador eleito para exercer atividade de direção condominial, desde que recebam remuneração
- 771 - Contribuinte Individual - Membro de conselho tutelar, nos termos da Lei 8.069/1990
- 781 - Ministro de confissão religiosa ou membro de vida consagrada, de congregação ou de ordem religiosa
- 901 - Estagiário
- 902 - Médico residente
- 903 - Bolsista, nos termos da Lei 8.958/1994
- 904 - Participante de curso de formação, como etapa de concurso público, sem vínculo de emprego estatutário
- 905 - Aluno não profissional em formação que recebe bolsa



Detalhe da Guia Emitida

Empregador: 33.957.361 **Nome Empregador:** ASCN CONSTRUTORA LTDA **Qtd. Trabalhadores FGTS:** 3 **Origem:** Gestão de Guias
Vencimento da Guia: 18/10/2024 **Total Parcelado:** 0,00 **Total da Guia (FGTS):** 346,29
Número da Guia: 0124100230791619-7 **Data Emissão:** 02/10/2024 09:20:07 (Brasília) **Emitida por:** 33.957.361/0001-80 - ASCN CONSTRUTORA

Relação de Estabelecimentos

Comp. Apuração	Estabelecimento	Qtd. Trabalhadores	Base Remuneração Total	FGTS Mensal na Guia	FGTS Rescisório na Guia	Ind. Compensatória na Guia	Juros	Atualiz. Monetária	Multa	Total
09/2024	90.011.25370/73	1	1.442,98	115,43	0,00	0,00	0,00	0,00	0,00	115,43
09/2024	90.014.24417/77	1	1.442,98	115,43	0,00	0,00	0,00	0,00	0,00	115,43
09/2024	90.015.74165/79	1	1.442,98	115,43	0,00	0,00	0,00	0,00	0,00	115,43
Total FGTS			4.328,94	346,29	0,00	0,00	0,00	0,00	0,00	346,29



Detalhe da Guia Emitida

Empregador: 33.957.361 **Nome Empregador:** ASCN CONSTRUTORA LTDA **Qtd. Trabalhadores FGTS:** 3 **Origem:** Gestão de Guias
Vencimento da Guia: 18/10/2024 **Total Parcelado:** 0,00 **Total da Guia (FGTS):** 346,29
Número da Guia: 0124100230791619-7 **Data Emissão:** 02/10/2024 09:20:07 (Brasília) **Emitida por:** 33.957.361/0001-80 - ASCN CONSTRUTORA

Relação de Tipos de Valor

Estabelecimento: 90.011.25370/73											
Comp. Apuração	Tipo de Valor	Qtd. Trabalhadores	Base Remuneração Total	FGTS Mensal na Guia	FGTS Rescisório na Guia	Ind. Compensatória na Guia	Juros	Atualiz. Monetária	Multa	Total	
09/2024	11 - FGTS mensal	1	1.442,98	115,43	0,00	0,00	0,00	0,00	0,00	115,43	
Total do Estabelecimento		90.011.25370/73	1.442,98	115,43	0,00	0,00	0,00	0,00	0,00	115,43	
Estabelecimento: 90.014.24417/77											
Comp. Apuração	Tipo de Valor	Qtd. Trabalhadores	Base Remuneração Total	FGTS Mensal na Guia	FGTS Rescisório na Guia	Ind. Compensatória na Guia	Juros	Atualiz. Monetária	Multa	Total	
09/2024	11 - FGTS mensal	1	1.442,98	115,43	0,00	0,00	0,00	0,00	0,00	115,43	
Total do Estabelecimento		90.014.24417/77	1.442,98	115,43	0,00	0,00	0,00	0,00	0,00	115,43	
Estabelecimento: 90.015.74165/79											
Comp. Apuração	Tipo de Valor	Qtd. Trabalhadores	Base Remuneração Total	FGTS Mensal na Guia	FGTS Rescisório na Guia	Ind. Compensatória na Guia	Juros	Atualiz. Monetária	Multa	Total	
09/2024	11 - FGTS mensal	1	1.442,98	115,43	0,00	0,00	0,00	0,00	0,00	115,43	
Total do Estabelecimento		90.015.74165/79	1.442,98	115,43	0,00	0,00	0,00	0,00	0,00	115,43	
Total FGTS			4.328,94	346,29	0,00	0,00	0,00	0,00	0,00	346,29	





Detalhe da Guia Emitida

Empregador: 33.957.361 **Nome Empregador:** ASCN CONSTRUTORA LTDA **Qtd. Trabalhadores FGTS:** 3 **Origem:** Gestão de Guias
Vencimento da Guia: 18/10/2024 **Total Parcelado:** 0,00 **Total da Guia (FGTS):** 346,29
Número da Guia: 0124100230791619-7 **Data Emissão:** 02/10/2024 09:20:07 (Brasília) **Emitida por:** 33.957.361/0001-80 - ASCN CONSTRUTORA

Relação de Tomadores de Serviço

Tomador: Sem Tomador

Comp. Apuração	Qtd. Trabalhadores	Base Remuneração Total	FGTS Mensal na Guia	FGTS Rescisório na Guia	Ind. Compensatória na Guia	Juros	Atualiz. Monetária	Multa	Total
09/2024	3	4.328,94	346,29	0,00	0,00	0,00	0,00	0,00	346,29
	Total FGTS	4.328,94	346,29	0,00	0,00	0,00	0,00	0,00	346,29



RELATÓRIO DIÁRIO DE OBRA						Data						
CLIENTE: PREFEITURA MUNICIPAL DE SANTALUZ						S	T	Q	Q	S	S	D
OBJETO: CONTRATAÇÃO DE EMPRESA DE ENGENHARIA PARA EXECUÇÃO DE OBRA NA CONSTRUÇÃO DE POSTOS DE SAÚDE DO MUNICÍPIO DE SANTALUZ/BAHIA - POSTO RUA DA PALHA.						EFETIVO PESSOAL						
CONTRATO Nº 289/2022 RDC: 095 RDO: 384						CATEGORIA QTDE						
Condições Climáticas: Manhã (1) Tarde (1) Noite ()						MÃO DE OBRA INDIRETA						
SIMBOLOGIA 1- Tempo Bom 2 - Chuva s/ cond. Trab. 3- Chuva s/ cond. Trab.						Gerente de Obra						
SERVIÇOS EXECUTADOS / OCORRÊNCIAS						Engenheiro 1						
KIT CAVALETE PARA MEDIÇÃO DE ÁGUA - ENTRADA PRINCIPAL, EM AÇO GALVANIZADO DN 32 (1 1/4) FORNECIMENTO E INSTALAÇÃO (EXCLUSIVE TUBO PVC SOLD. MARRON D= 25mm (3/4")						Tec. de Segurança						
						Aco. Adm.						
						Mestre de obra						
						Encarregado geral 1						
Hh DO DIA						MÃO DE OBRA DIRETA						
						Topógrafo						
						Auxiliar de topografia						
						Pedreiro 2						
						Ajudante Geral 2						
						Calçateiro						
						Carpinteiro						
						Operador de Motosserra						
						Motorista						
						Montador						
						Montador/Eletricista						
						Eletricista						
						Operador de Patrol						
						Operador de Escavadeira						
						Operador de Pá carregadeira						
						Motorista de caçamba						
Pintor												
Serralheiro												
Hh DO DIA						RESUMO DO EFETIVO						
CONSIDERAÇÕES						EFETIVO DO DIA						
						JORNADA DE TRABALHO						
						Hh DO DIA						
OBSERVAÇÕES						Hh ACUMULADO						
						EFETIVO EQUIPAMENTOS						
						TIPO	QTDE.					
GERENTE DE OBRA: FISCALIZAÇÃO: Data: 01/08/2024 Data: 01/08/2024						Veículo Leve						
						Caminhão Muncie						
						Caminhão Toco						
						Escavadeira						
						Pá carregadeira						
						Caçamba						
						Patrol						
						PC 200						
						Placa Vibratória						

Antonio Soares Cordeiro Neto
 Engenheiro Civil
 CREA + 051888554-2

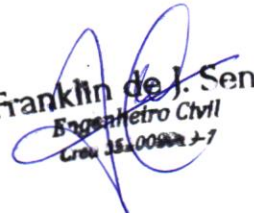
Franklin de J. Sena
 Engenheiro Civil
 Crea 15.00002-7



RELATÓRIO DIÁRIO DE OBRA						Data											
						S	T	Q	Q	x	S	S	D				
CLIENTE: PREFEITURA MUNICIPAL DE SANTALUZ						EFETIVO PESSOAL											
OBJETO: CONTRATAÇÃO DE EMPRESA DE ENGENHARIA PARA EXECUÇÃO DE OBRA NA CONSTRUÇÃO DE POSTOS DE SAÚDE DO MUNICÍPIO DE SANTALUZ/BAHIA - POSTO RUA DA PALHA.						CATEGORIA											
CONTRATO Nº 269/2022						RDC: 095		RDO: 305		QTDE							
Condições Climáticas: Manhã: (1) Tarde: (1) Noite: ()						MÃO DE OBRA INDIRETA											
SIMBOLOGIA: 1- Tempo Bom 2- Chuva c/ cond. Trab. 3- Chuva s/ cond. Trab.						Gerente de Obra											
SERVIÇOS EXECUTADOS / OCORRÊNCIAS						Engenheiro 1											
KIT CAVALETE PARA MEDIÇÃO DE ÁGUA - ENTRADA PRINCIPAL, EM AÇO GALVANIZADO DN 32 (1 1/4) FORNECIMENTO E INSTALAÇÃO (EXCLUSIVE TUBO PVC SOLD. MARROM D= 25mm (3/4"))						Tec. de Segurança											
						Aux Adm											
						Mestre de obra											
						Encarregado geral 1											
						HH DO DIA											
						MÃO DE OBRA DIRETA											
						Topógrafo											
						Auxiliar de topografia											
						Pedreiro 2											
						Ajudante Geral 2											
						Canteiro											
						Carpinteiro											
						Operador de Motosserra											
						Motorista											
						Montador											
						Montador/Eletricista											
						Eletricista											
						Operador de Patrol											
						Operador de Escavadeira											
						Operador de Pá carregadeira											
						Motorista de caçamba											
						Pintor											
						Serralheiro											
						HH DO DIA											
CONSIDERAÇÕES						RESUMO DO EFETIVO											
						EFETIVO DO DIA											
						JORNADA DE TRABALHO											
						HH DO DIA											
						HH ACUMULADO											
OBSERVAÇÕES						EFETIVO EQUIPAMENTOS											
						TIPO											
						Veículo Leve											
						Caminhão Munck											
						Caminhão Toco											
						Escavadeira											
						Pá carregadeira											
						Caçamba											
						Patrol											
						PC 200											
						Placa Vibratória											
GERENTE DE OBRA:						FISCALIZAÇÃO:											
Data: 02/08/2024						Data: 02/08/2024											

Antonio Soares Cordeiro Neto
Engenheiro Civil
CREA: 051888554-2

Franklin de J. Sena
Engenheiro Civil
CREA: 051888554-7



RELATÓRIO DIÁRIO DE OBRA				Data								
CLIENTE: PREFEITURA MUNICIPAL DE SANTALUZ				S	T	Q	Q	S	S	S	D	
OBJETO: CONTRATAÇÃO DE EMPRESA DE ENGENHARIA PARA EXECUÇÃO DE OBRA NA CONSTRUÇÃO DE POSTOS DE SAÚDE DO MUNICÍPIO DE SANTALUZ/BAHIA - POSTO RUA DA PALHA.				EFETIVO PESSOAL								
CONTRATO N° 269/2022				RDC: 095	RDO: 386			CATEGORIA				QTDE
Condições Climáticas: Manhã: (1) Tarde: (1) Noite: ()				MÃO DE OBRA INDIRETA								
SIMBOLOGIA: 1- Tempo Bom 2- Chuva c/ cond. Trab. 3- Chuva s/ cond. Trab.				Gerente de Obra							1	
SERVIÇOS EXECUTADOS / OCORRÊNCIAS				Engenheiro							1	
SEM SERVIÇO				Tec. de Segurança								
				Aux. Adm.								
				Mestre de obra								
				Encarregado geral							1	
Hh DO DIA				MÃO DE OBRA DIRETA								
				Topógrafo								
				Auxiliar de topografia								
				Pedreiro							2	
				Ajudante Geral							2	
				Calçateiro								
				Carpinteiro								
				Operador de Motosserra								
				Motorista								
				Montador								
				Montador/Eletricista								
				Eletricista								
				Operador de Patrol								
				Operador de Escavadeira								
				Operador de Pá carregadeira								
				Motorista de caçamba								
Pintor												
Serralheiro												
Hh DO DIA				RESUMO DO EFETIVO								
CONSIDERAÇÕES				EFETIVO DO DIA								
				JORNADA DE TRABALHO								
				Hh DO DIA								
				Hh ACUMULADO								
OBSERVAÇÕES				EFETIVO EQUIPAMENTOS								
				TIPO							QTDE.	
				Veículo Leve								
				Caminhão Munck								
				Caminhão Toco								
				Escavadeira								
				Pá carregadeira								
				Caçamba								
				Patrol								
PC 280												
Placa Vibratória												
GERENTE DE OBRA:				FISCALIZAÇÃO:								
Data: 03/08/2024				Data: 03/08/2024								

Antonio Soares Cordeiro Neto
Engenheiro Civil
CREA - 051888554-2





Franklin de J. Sena
Engenheiro Civil
Crea 3520062-7

RELATÓRIO DIÁRIO DE OBRA						Data	x	y	Q	Q	S	S	D				
CLIENTE: PREFEITURA MUNICIPAL DE SANTALUZ						EFETIVO PESSOAL											
OBJETO: CONTRATAÇÃO DE EMPRESA DE ENGENHARIA PARA EXECUÇÃO DE OBRA NA CONSTRUÇÃO DE POSTOS DE SAÚDE DO MUNICÍPIO DE SANTALUZ/BAHIA - POSTO RUA DA PALHA.						CATEGORIA								QTDE			
CONTRATO Nº 269/2022						RDC: 065		RDO: 308									
Condições Climáticas: Manhã (1) Tarde (1) Noite ()						MÃO DE OBRA INDIRETA											
SIMBOLOGIA: 1- Tempo Bom 2 - Chuva c/ cond. Trab. 3- Chuva s/ cond. Trab.						Gerente de Obra											
SERVIÇOS EXECUTADOS / OCORRÊNCIAS						Engenheiro 1											
KIT CAVALETE PARA MEDIÇÃO DE ÁGUA - ENTRADA PRINCIPAL, EM AÇO GALVANIZADO DN 32 (1 1/4) FORNECIMENTO E INSTALAÇÃO (EXCLUSIVE TUBO PVC SOLD. MARROM D= 25mm (3/4")						Tec. de Segurança											
						Aux. Adm.											
						Mestre de obra											
						Encarregado geral 1											
						Hh DO DIA											
												MÃO DE OBRA DIRETA					
						Topógrafo											
						Auxiliar de topografia											
						Pedreiro 2											
						Ajudante Geral 2											
						Calçateiro											
						Carpinteiro											
						Operador de Motosserra											
						Motorista											
						Montador											
						Montador/Eltricista											
						Eltricista											
						Operador de Patrol											
						Operador de Escavadeira											
						Operador de Pá carregadeira											
						Motorista de caçamba											
						Pistão											
						Serralheiro											
						Hh DO DIA											
CONSIDERAÇÕES						RESUMO DO EFETIVO											
						EFETIVO DO DIA											
						JORNADA DE TRABALHO											
						Hh DO DIA											
						Hh ACUMULADO											
OBSERVAÇÕES						EFETIVO EQUIPAMENTOS											
						TIPO				QTDE.							
						Veículo Leve											
						Caminhão MuncK											
						Caminhão Toco											
						Escavadeira											
						Pá carregadeira											
						Caçamba											
						Patrol											
						PC 200											
						Pisca Vibratória											
GERENTE DE OBRA:						FISCALIZAÇÃO:											
Data: 05/08/2024						Data: 05/08/2024											

Antonio Soares Cordeiro Neto
 Engenheiro Civil
 CREA - 051888554-2

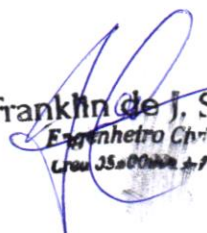



Franklin de J. Sena
 Engenheiro Civil
 CREA - 051888554-7

RELATÓRIO DIÁRIO DE OBRA						Data													
						S	T	Q	Q	S	S	D							
CLIENTE: PREFEITURA MUNICIPAL DE SANTALUZ OBJETO: CONTRATAÇÃO DE EMPRESA DE ENGENHARIA PARA EXECUÇÃO DE OBRA NA CONSTRUÇÃO DE POSTOS DE SAÚDE DO MUNICÍPIO DE SANTALUZ/BAHIA - POSTO RUA DA PALHA. CONTRATO Nº 288/2022 RDC: 095 RDO: 309						EFETIVO PESSOAL													
Condições Climáticas Manhã: (1) Tarde: (1) Noite: () SIMBOLOGIA 1- Tempo Bom 2- Chuva c/ cond. Trab. 3- Chuva s/ cond. Trab.						CATEGORIA		MÃO DE OBRA INDIRETA											
SERVIÇOS EXECUTADOS / OCORRÊNCIAS						Gerente de Obra		Engenheiro 1											
KIT CAVALETE PARA MEDIÇÃO DE ÁGUA - ENTRADA PRINCIPAL, EM AÇO GALVANIZADO DN 32 (1 1/4) FORNECIMENTO E INSTALAÇÃO (EXCLUSIVO TUBO PVC SOLD. MARROW D= 25mm (3/4")						Aux Adm		Tec. de Segurança											
						Mestre de obra		Encarregado geral 1											
						Hh DO DIA													
						MÃO DE OBRA DIRETA		Topógrafo											
						Auxiliar de topografia		Pedreiro 2											
						Ajudante Geral		Calceteiro 2											
						Carpinteiro		Operador de Motosserra											
						Motorista		Montador											
						Montador/Eletricista		Eletricista											
						Operador de Patrol		Operador de Escavadeira											
						Operador de Pá carregadeira		Motorista de caçamba											
						Pintor		Serralheiro											
						Hh DO DIA													
						CONSIDERAÇÕES						RESUMO DO EFETIVO							
												EFETIVO DO DIA		JORNADA DE TRABALHO					
												Hh DO DIA		Hh ACUMULADO					
												EFETIVO EQUIPAMENTOS		TIPO QTDE.					
						OBSERVAÇÕES						Veículo Leve		Caminhão Munck					
												Caminhão Toco		Escavadeira					
Pá carregadeira		Caçamba																	
Patrol		PC 200																	
Placa Vibratória																			
GERENTE DE OBRA:		FISCALIZAÇÃO:																	
Data: 06/08/2024		Data: 06/08/2024																	

 Antonio Soares Cordeiro Neto
 Engenheiro Civil
 CREA - 051888554-2

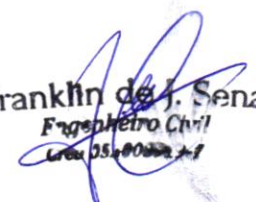

 Franklin de J. Sena
 Engenheiro Civil
 CREA - 051888554-2

RELATÓRIO DIÁRIO DE OBRA						Data						
						S	T	Q	Q	S	S	D
CLIENTE: PREFEITURA MUNICIPAL DE SANTALUZ OBJETO: CONTRATAÇÃO DE EMPRESA DE ENGENHARIA PARA EXECUÇÃO DE OBRA NA CONSTRUÇÃO DE POSTOS DE SAÚDE DO MUNICÍPIO DE SANTALUZ/BAHIA - POSTO RUA DA PALHA.						EFETIVO PESSOAL						
CONTRATO Nº 289/2022 RDC: 095 RDO: 310						CATEGORIA						
Condições Climáticas: Manhã: (1) Tarde: (1) Noite: () SIMBOLOGIA: 1- Tempo Bom 2- Chuva s/ cond. Trab. 3- Chuva s/ cond. Trab.						MÃO DE OBRA INDIRETA						
SERVIÇOS EXECUTADOS / OCORRÊNCIAS KIT CAVALETE PARA MEDIÇÃO DE ÁGUA - ENTRADA PRINCIPAL, EM AÇO GALVANIZADO DN 32 (1 1/4) FORNECIMENTO E INSTALAÇÃO (EXCLUSIVO TUBO PVC SOLD. MARRON D= 25mm (3/4")						Gerente de Obra Engenheiro 1 Tec. de Segurança Aux Adm Mestre de obra Encarregado geral 1						
						Hh DO DIA						
						MÃO DE OBRA DIRETA						
						Topógrafo Auxiliar de topografia Pedreiro 2 Ajudante Geral 2 Calçateiro Carpinteiro Operador de Motosserra Motorista Montador Montador/Eletricista Eletricista Operador de Patrol Operador de Escavadeira Operador de Pá carregadeira Motorista de caçamba Pintor Serralheiro						
						Hh DO DIA						
CONSIDERAÇÕES						RESUMO DO EFETIVO						
						EFETIVO DO DIA JORNADA DE TRABALHO Hh DO DIA Hh ACUMULADO						
OBSERVAÇÕES						EFETIVO EQUIPAMENTOS						
						TIPO QTDE. Veículo Leve Caminhão Munck Caminhão Toco Escavadeira Pá carregadeira Caçamba Patrol PC 200 Placa Vibratória						
GERENTE DE OBRA:						FISCALIZAÇÃO:						
Data: 07/08/2024						Data: 07/08/2024						

Antonio Soares Cordeiro Neto
Engenheiro Civil
CREA nº 051888554-2

Franklin de J. S.
Engenheiro Civil
CREA nº 000000000-7



RELATÓRIO DIÁRIO DE OBRA						Data						
						S	T	Q	X	S	S	D
CLIENTE: PREFEITURA MUNICIPAL DE SANTALUZ OBJETO: CONTRATAÇÃO DE EMPRESA DE ENGENHARIA PARA EXECUÇÃO DE OBRA NA CONSTRUÇÃO DE POSTOS DE SAÚDE DO MUNICÍPIO DE SANTALUZ/BAHIA - POSTO RUA DA PALHA.						EFETIVO PESSOAL						
CONTRATO N° 268/2022 RDC: 005 RDO: 311						CATEGORIA						
Condições Climáticas: Manhã (1) Tarde (1) Noite () SIMBOLOGIA: 1- Tempo Bom 2- Chuva s/ cond. Trab. 3- Chuva s/ cond. Trab.						MÃO DE OBRA INDIRETA						
SERVIÇOS EXECUTADOS / OCORRÊNCIAS KIT CAVALETE PARA MEDIÇÃO DE ÁGUA - ENTRADA PRINCIPAL, EM AÇO GALVANIZADO DN 32 (1 1/4) FORNECIMENTO E INSTALAÇÃO (EXCLUSIVE TUBO PVC SOLD. MARROM D= 25mm (3/4")						Gerente de Obra Engenheiro 1 Tec. de Segurança Aux Adm Mestre de obra Encarregado geral 1						
						Hh DO DIA						
						MÃO DE OBRA DIRETA						
						Topógrafo Auxiliar de topografia Pedreiro 2 Ajudante Geral 2 Calceteiro Carpinteiro Operador de Motosserra Motorista Montador Montador/Eletricista Eletricista Operador de Patrol Operador de Escavadeira Operador de Pá carregadeira Motorista de caçamba Pintor Serralheiro						
						Hh DO DIA						
CONSIDERAÇÕES						RESUMO DO EFETIVO						
						EFETIVO DO DIA JORNADA DE TRABALHO Hh DO DIA Hh ACUMULADO						
OBSERVAÇÕES						EFETIVO EQUIPAMENTOS						
						TIPO QTDE. Veículo Leve Caminhão Munk Caminhão Toco Escavadeira Pá carregadeira Caçamba Patrol PC 200 Placa Vibratória						
GERENTE DE OBRA:						FISCALIZAÇÃO:						
Data: 08/08/2024						Data: 08/08/2024						

 Antonio Soares Cordeiro Neto
 Engenheiro Civil
 CREA + 051888554-2





 Franklin de J. Sena
 Engenheiro Civil
 Crea 051888554-2

RELATÓRIO DIÁRIO DE OBRA						Data							
						S	T	Q	Q	X	S	S	D
CLIENTE: PREFEITURA MUNICIPAL DE SANTALUZ						EFETIVO PESSOAL							
OBJETO: CONTRATAÇÃO DE EMPRESA DE ENGENHARIA PARA EXECUÇÃO DE OBRA NA CONSTRUÇÃO DE POSTOS DE SAÚDE DO MUNICÍPIO DE SANTALUZ/BAHIA - POSTO RUA DA PALHA.						CATEGORIA							
CONTRATO N° 289/2022						QTDE							
RDC: 095						MÃO DE OBRA INDIRETA							
RDO: 312													
Condições Climáticas: Manhã (1) Tarde (1) Noite ()						Gerente de Obra							
SIMBOLOGIA: 1- Tempo Bom 2- Chuva c/ cond. Trab. 3- Chuva s/ cond. Trab.						Engenheiro 1							
SERVIÇOS EXECUTADOS / OCORRÊNCIAS						Tec. de Segurança							
KIT CAVALETE PARA MEDIÇÃO DE ÁGUA - ENTRADA PRINCIPAL, EM AÇO GALVANIZADO DN 32 (1 1/4) FORNECIMENTO E INSTALAÇÃO (EXCLUSIVE TUBO PVC SOLD. MARROM D= 25mm (3/4")						Aux. Adm.							
						Mestre de obra							
						Encarregado geral 1							
HH DO DIA						MÃO DE OBRA DIRETA							
						Topógrafo							
						Auxiliar de topografia							
						Pedreiro 2							
						Ajudante Geral 2							
						Calçateiro							
						Carpinteiro							
						Operador de Motosserra							
						Motorista							
						Montador							
						Montador/Eltricista							
						Eltricista							
						Operador de Patrol							
						Operador de Escavadeira							
						Operador de Pá carregadeira							
						Motorista de caçamba							
						Pintor							
						Serralheiro							
						HH DO DIA							
CONSIDERAÇÕES						RESUMO DO EFETIVO							
						EFETIVO DO DIA							
						JORNADA DE TRABALHO							
						HH DO DIA							
						HH ACUMULADO							
OBSERVAÇÕES						EFETIVO EQUIPAMENTOS							
						TIPO							
						QTDE.							
						Veículo Leve							
						Caminhão Munck							
						Caminhão Toco							
						Escavadeira							
						Pá carregadeira							
						Caçamba							
						Patrol							
						PC 200							
						Placa Vibratória							
GERENTE DE OBRA:						FISCALIZAÇÃO:							
Data: 09/08/2024						Data: 09/08/2024							

Antonio Soares Cordeiro Neto
Engenheiro Civil
CREA + 051888554-2

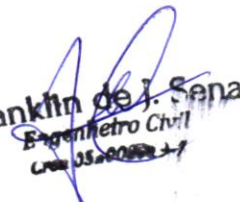

Franklin de J. Sana
Engenheiro Civil
CREA 05.00000-1-7

RELATÓRIO DIÁRIO DE OBRA						Data							
						S	T	Q	Q	S	S	x	D
CLIENTE: PREFEITURA MUNICIPAL DE SANTALUZ													
OBJETO: CONTRATAÇÃO DE EMPRESA DE ENGENHARIA PARA EXECUÇÃO DE OBRA NA CONSTRUÇÃO DE POSTOS DE SAÚDE DO MUNICÍPIO DE SANTALUZ/BAHIA - POSTO RUA DA PALHA.						EFETIVO PESSOAL							
CONTRATO N° 289/2024						RDC: 095						RDO: 313	
Condições Climáticas: Manhã: (1) Tarde: (1) Noite:						CATEGORIA						QTDE	
SIMBOLOGIA: 1- Tempo Bom 2- Chuva c/ cond. Trab. 3- Chuva s/ cond. Trab.						MÃO DE OBRA INDIRETA							
SEM SERVIÇO						Gerente de Obra						1	
						Engenheiro							
						Tec. de Segurança							
						Aux Adm							
						Mestre de obra							
						Encarregado geral						1	
						Hh DO DIA							
						MÃO DE OBRA DIRETA							
						Topógrafo							
						Auxiliar de topografia							
						Pedreiro						2	
						Ajudante Geral						2	
						Calceteiro							
						Carpinteiro							
						Operador de Motosserra							
						Motorista							
						Montador							
						Montador/Eletricista							
						Eletricista							
						Operador de Patrol							
						Operador de Escavadeira							
						Operador de Pá carregadeira							
						Motorista de caçamba							
						Pintor							
						Serralheiro							
						Hh DO DIA							
CONSIDERAÇÕES						RESUMO DO EFETIVO							
						EFETIVO DO DIA							
						JORNADA DE TRABALHO							
						Hh DO DIA							
						Hh ACUMULADO							
OBSERVAÇÕES						EFETIVO EQUIPAMENTOS							
						TIPO						QTDE.	
						Veículo Leve							
						Caminhão Muncie							
						Caminhão Toco							
						Escavadeira							
						Pá carregadeira							
						Caçamba							
						Patrol							
						PC 200							
						Placa Vibratória							
GERENTE DE OBRA:						FISCALIZAÇÃO:							
Data: 10/08/2024						Data: 10/08/2024							

Antonio Soares Cordeiro Neto
Engenheiro Civil
CREA - 051888554-2



Franklin de J. Sena
Engenheiro Civil
CREA - 051888554-2

RELATÓRIO DIÁRIO DE OBRA						Data						
						S	T	Q	Q	S	S	X
CLIENTE: PREFEITURA MUNICIPAL DE SANTALUZ OBJETO: CONTRATAÇÃO DE EMPRESA DE ENGENHARIA PARA EXECUÇÃO DE OBRA NA CONSTRUÇÃO DE POSTOS DE SAÚDE DO MUNICÍPIO DE SANTALUZ/BAHIA - POSTO RUA DA PALHA.						EFETIVO PESSOAL						
CONTRATO N° 289/2022 RDC: 095 RDO: 314						CATEGORIA						
Condições Climáticas: Manhã: (1) Tarde: (1) Noite: () SIMBOLOGIA: 1- Tempo Bom 2- Chuva s/ cond. Trab. 3- Chuva s/ cond. Trab.						MÃO DE OBRA INDIRETA						
SEM SERVIÇO						Gerente de Obra Engenheiro 1 Tec. de Segurança Aux Adm Mestre de obra Encarregado geral 1						
SERVIÇOS EXECUTADOS / OCORRÊNCIAS						Hh DO DIA						
						MÃO DE OBRA DIRETA						
						Topógrafo Auxiliar de topografia Pedreiro 2 Ajudante Geral 2 Calçateiro Carpinteiro Operador de Motosserra Motorista Montador Montador/Eletricista Eletricista Operador de Patrol Operador de Escavadeira Operador de Pá carregadeira Motorista de caçamba Pintor Serralheiro						
						Hh DO DIA						
CONSIDERAÇÕES						RESUMO DO EFETIVO						
						EFETIVO DO DIA JORNADA DE TRABALHO Hh DO DIA Hh ACUMULADO						
OBSERVAÇÕES						EFETIVO EQUIPAMENTOS						
						TIPO QTDE. Veículo Leve Caminhão Muncck Caminhão Toco Escavadeira Pá carregadeira Caçamba Patrol PC 200 Placa Vibratória						
GERENTE DE OBRA:						FISCALIZAÇÃO:						
Data: 11/08/2024						Data: 11/08/2024						

Antonio Soares Cordeiro Neto
Engenheiro Civil
CREA - 051888554-2



Franklin de J. Sena
Engenheiro Civil
CREA - 051888554-2

RELATÓRIO DIÁRIO DE OBRA					Data									
					x									
					S	T	Q	Q	S	S	D			
CLIENTE: PREFEITURA MUNICIPAL DE SANTALUZ					EFETIVO PESSOAL									
OBJETO: CONTRATAÇÃO DE EMPRESA DE ENGENHARIA PARA EXECUÇÃO DE OBRA NA CONSTRUÇÃO DE POSTOS DE SAÚDE DO MUNICÍPIO DE SANTALUZ/BAHIA - POSTO RUA DA PALHA.					CATEGORIA									
CONTRATO Nº 269/2022					RDC: 005				RDO: 315				QTDE	
Condições Climáticas: Manhã: (1) Tarde: (1) Noite: ()					MÃO DE OBRA INDIRETA									
SIMBOLOGIA: 1- Tempo Bom 2- Chuva c/ cond. Trab. 3- Chuva s/ cond. Trab.					Gerente de Obra									
SERVIÇOS EXECUTADOS / OCORRÊNCIAS					Engenheiro 1									
KIT CAVALETE PARA MEDIÇÃO DE ÁGUA - ENTRADA PRINCIPAL, EM AÇO GALVANIZADO DN 32 (1 1/4) FORNECIMENTO E INSTALAÇÃO (EXCLUSIVE TUBO PVC SOLD. MARROM D= 25mm (3/4")					Tec. de Segurança									
					Aux. Adm.									
					Mestre de obra									
					Encarregado geral 1									
Hh DO DIA					MÃO DE OBRA DIRETA									
					Topógrafo									
					Auxiliar de topografia									
					Pedreiro									
					Ajudante Geral 2									
					Calceiteiro 2									
					Carpinteiro									
					Operador de Motosserra									
					Motorista									
					Montador									
					Montador/Eltricista									
					Eltricista									
					Operador de Patrol									
					Operador de Escavadeira									
					Operador de Pá carregadeira									
					Motorista de caçamba									
Pintor														
Serralheiro														
Hh DO DIA					RESUMO DO EFETIVO									
CONSIDERAÇÕES					EFETIVO DO DIA									
					JORNADA DE TRABALHO									
					Hh DO DIA									
					Hh ACUMULADO									
OBSERVAÇÕES					EFETIVO EQUIPAMENTOS									
					TIPO									
					Veículo Leve									
					Caminhão Munck									
					Caminhão Toco									
					Escavadeira									
					Pá carregadeira									
					Caçamba									
					Patrol									
					PC 200									
					Placa Vibratória									
GERENTE DE OBRA:					FISCALIZAÇÃO:									
Data: 12/08/2024					Data: 12/08/2024									

Antonio Soares Cordeiro Neto
 Engenheiro Civil
 CREA: 051888554-2





Franklin de J. Sena
 Engenheiro Civil
 Crea: 05100881-7

RELATÓRIO DIÁRIO DE OBRA						Data						
						S	T	Q	Q	S	S	D
CLIENTE: PREFEITURA MUNICIPAL DE SANTALUZ OBJETO: CONTRATAÇÃO DE EMPRESA DE ENGENHARIA PARA EXECUÇÃO DE OBRA NA CONSTRUÇÃO DE POSTOS DE SAÚDE DO MUNICÍPIO DE SANTALUZ/BAHIA - POSTO RUA DA PALHA.						EFETIVO PESSOAL						
CONTRATO Nº 269/2022 RDC: 095 RDO: 316						CATEGORIA MÁO DE OBRA INDIRETA						
Condições Climáticas: Manhã: (1) Tarde: (1) Noite: () SIMBOLOGIA: 1 - Tempo Bom 2 - Chuva c/ cond. Trab. 3 - Chuva s/ cond. Trab.						Gerente de Obra Engenheiro 1 Tec. de Segurança Aux Adm Mestre de obra Encarregado geral 1						
KIT CAVALETE PARA MEDIÇÃO DE ÁGUA - ENTRADA PRINCIPAL, EM AÇO GALVANIZADO DN 32 (1 1/4) FORNECIMENTO E INSTALAÇÃO (EXCLUSIVE TUBO PVC SOLD. MARROM D= 25mm (3/4")						Hh DO DIA						
SERVIÇOS EXECUTADOS / OCORRÊNCIAS						MÃO DE OBRA DIRETA						
						Topógrafo Auxiliar de topografia Pedreiro 2 Ajudante Geral 2 Calceteiro Carpinteiro Operador de Motosserra Motorista Montador Montador/Eletricista Eletricista Operador de Patrol Operador de Escavadeira Operador de Pá carregadeira Motorista de caçamba Pintor Serralheiro						
						Hh DO DIA						
CONSIDERAÇÕES						RESUMO DO EFETIVO						
						EFETIVO DO DIA JORNADA DE TRABALHO Hh DO DIA Hh ACUMULADO						
OBSERVAÇÕES						EFETIVO EQUIPAMENTOS						
						TIPO QTDE. Veículo Leve Caminhão Muncck Caminhão Toco Escavadeira Pá carregadeira Caçamba Patrol PC 200 Placa Vibratória						
GERENTE DE OBRA:						FISCALIZAÇÃO:						
Data: 13/08/2024						Data: 13/08/2024						

 Antonio Soares Cordeiro Neto
 Engenheiro Civil
 CREA - 051888554-2

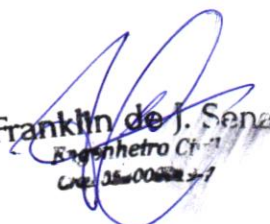

 Franklin de J. Sena
 Engenheiro Civil
 CREA - 051888554-2

RELATÓRIO DIÁRIO DE OBRA						Data						
						S	T	Q	Q	S	S	D
CLIENTE: PREFEITURA MUNICIPAL DE SANTALUZ OBJETO: CONTRATAÇÃO DE EMPRESA DE ENGENHARIA PARA EXECUÇÃO DE OBRA NA CONSTRUÇÃO DE POSTOS DE SAÚDE DO MUNICÍPIO DE SANTALUZ/BAHIA - POSTO RUA DA PALHA						EFETIVO PESSOAL						
CONTRATO Nº 269/2022 RDC: 006 RDO: 317						CATEGORIA			QTDE			
Condições Climáticas: Manhã: (1) Tarde: (1) Noite: () SIMBOLOGIA: 1- Tempo Bom 2- Chuva c/ cond. Trab. 3- Chuva s/ cond. Trab.						MÃO DE OBRA INDIRETA						
SERVIÇOS EXECUTADOS / OCORRÊNCIAS						Gerente de Obra Engenheiro 1 Tec. de Segurança Aux Adm Mestre de obra Encarregado geral 1						
KIT CAVALETE PARA MEDIÇÃO DE ÁGUA - ENTRADA PRINCIPAL, EM AÇO GALVANIZADO DN 32 (1 1/4) FORNECIMENTO E INSTALAÇÃO (EXCLUSIVO TUBO PVC SOLD. MARRON D= 25mm (3/4")						Hh DO DIA						
						MÃO DE OBRA DIRETA						
						Topógrafo Auxiliar de topografia Pedreiro 2 Ajudante Geral 2 Calceteiro Carpinteiro Operador de Motosserra Motorista Montador Montador/Eletricista Eletricista Operador de Patrol Operador de Escavadeira Operador de Pá carregadeira Motorista de caçamba Pintor Serralheiro						
						Hh DO DIA						
CONSIDERAÇÕES						RESUMO DO EFETIVO						
						EFETIVO DO DIA JORNADA DE TRABALHO Hh DO DIA Hh ACUMULADO						
OBSERVAÇÕES						EFETIVO EQUIPAMENTOS						
						TIPO QTDE. Veículo Leve Caminhão Munk Caminhão Toco Escavadeira Pá carregadeira Caçamba Patrol PC 200 Placa Vibratória						
GERENTE DE OBRA:						FISCALIZAÇÃO:						
Data: 14/08/2024						Data: 14/08/2024						

 Antonio Soares Cordeiro Neto
 Engenheiro Civil
 CREA - 051888554-2

 Franklin de J. Sena
 Engenheiro Civil
 CREA - 051888554-2



RELATÓRIO DIÁRIO DE OBRA						Data							
						S	T	Q	Q	S	S	D	
CLIENTE: PREFEITURA MUNICIPAL DE SANTALUZ OBJETO: CONTRATAÇÃO DE EMPRESA DE ENGENHARIA PARA EXECUÇÃO DE OBRA NA CONSTRUÇÃO DE POSTOS DE SAÚDE DO MUNICÍPIO DE SANTALUZ/BAHIA - POSTO RUA DA PALHA.						EFETIVO PESSOAL							
CONTRATO N° 269/2022 RDC: 005 RDO: 318						CATEGORIA							
Condições Climáticas: Manhã: (1) Tarde: (1) Noite: () 1- Tempo Bom 2- Chuva c/ cond. Trab. 3- Chuva s/ cond. Trab.						MÃO DE OBRA INDIRETA							
SIMBOLOGIA						SERVIÇOS EXECUTADOS / OCORRÊNCIAS							
KIT CAVALETE PARA MEDIÇÃO DE ÁGUA - ENTRADA PRINCIPAL, EM AÇO GALVANIZADO DN 32 (1 1/4) FORNECIMENTO E INSTALAÇÃO (EXCLUSIVE TUBO PVC SOLD. MARRON D= 25mm (3/4")						Gerente de Obra							
						Engenheiro							1
						Téc. de Segurança							
						Aux. Adm.							
						Mestre de obra							
						Encarregado geral							1
						Hh DO DIA							
						MÃO DE OBRA DIRETA							
						Topógrafo							
						Auxiliar de topografia							
						Pedreiro							2
						Ajudante Geral							
						Calceteiro							2
						Carpinteiro							
						Operador de Motosserra							
						Motorista							
						Montador							
						Montador/Eltricista							
						Eltricista							
						Operador de Patrol							
						Operador de Escavadeira							
						Operador de Pá carregadeira							
						Motorista de caçamba							
						Piloto							
						Serralheiro							
						Hh DO DIA							
CONSIDERAÇÕES						RESUMO DO EFETIVO							
						EFETIVO DO DIA							
						JORNADA DE TRABALHO							
						Hh DO DIA							
OBSERVAÇÕES						Hh ACUMULADO							
						EFETIVO EQUIPAMENTOS							
						Veículo Leve							
						Caminhão Munck							
						Caminhão Toco							
						Escavadeira							
						Pá carregadeira							
						Caçamba							
						Patrol							
						PC 200							
						Placa Vibratória							
GERENTE DE OBRA:						FISCALIZAÇÃO:							
Data: 15/08/2024						Data: 15/08/2024							

 Antonio Soares Cordeiro Neto
 Engenheiro Civil
 CREA - 051888554-2

 Franklin de J. Sena
 Engenheiro Civil
 CREA - 051888554-2



RELATÓRIO DIÁRIO DE OBRA						Data							
						S	T	Q	Q	X	S	S	D
CLIENTE: PREFEITURA MUNICIPAL DE SANTALUZ						EFETIVO PESSOAL							
OBJETO: CONTRATAÇÃO DE EMPRESA DE ENGENHARIA PARA EXECUÇÃO DE OBRA NA CONSTRUÇÃO DE POSTOS DE SAÚDE DO MUNICÍPIO DE SANTALUZ/BAHIA - POSTO RUA DA PALHA.						CATEGORIA							
CONTRATO Nº 269/2022						RDC: 095		RDO: 319		QTDE			
Condições Climáticas: Manhã: (1) Tarde: (1) Noite: ()						MÃO DE OBRA INDIRETA							
SIMBOLOGIA: 1- Tempo Bom 2- Chuva c/ cond. Trab. 3- Chuva s/ cond. Trab.						Gerente de Obra							
SERVIÇOS EXECUTADOS / OCORRÊNCIAS						Engenheiro 1							
KIT CAVALETE PARA MEDIÇÃO DE ÁGUA - ENTRADA PRINCIPAL, EM AÇO GALVANIZADO DN 32 (1 1/4) FORNECIMENTO E INSTALAÇÃO (EXCLUSIVE TUBO PVC SOLD. MARROM D= 25mm (3/4")						Tec. de Segurança							
						Aux. Adm.							
						Mestre de obra							
						Encarregado geral 1							
						Hh DO DIA							
						MÃO DE OBRA DIRETA							
						Topógrafo							
						Auxiliar de topografia							
						Pedreiro 2							
						Ajudante Geral 2							
						Calçateiro							
						Carpinteiro							
						Operador de Motosserra							
						Motorista							
						Montador							
						Montador/Eletricista							
						Eletricista							
						Operador de Patrol							
						Operador de Escavadeira							
						Operador de Pá carregadeira							
						Motorista de caçamba							
						Pintor							
						Serralheiro							
						Hh DO DIA							
CONSIDERAÇÕES						RESUMO DO EFETIVO							
						EFETIVO DO DIA							
						JORNADA DE TRABALHO							
						Hh DO DIA							
						Hh ACUMULADO							
OBSERVAÇÕES						EFETIVO EQUIPAMENTOS							
						TIPO							
						Veículo Leve							
						Caminhão Munck							
						Caminhão Toco							
						Escavadeira							
						Pá carregadeira							
						Caçamba							
						Patrol							
						PC 200							
						Placa Vibratória							
GERENTE DE OBRA:						FISCALIZAÇÃO:							
Data: 16/08/2024						Data: 16/08/2024							

Antonio Soares Cordeiro Neto
Engenheiro Civil
CREA-051888554-2

Franklin de J. Sena
Engenheiro Civil
CREA-05-00682-7



RELATÓRIO DIÁRIO DE OBRA							Data																																																
CLIENTE: PREFEITURA MUNICIPAL DE SANTALUZ OBJETO: CONTRATAÇÃO DE EMPRESA DE ENGENHARIA PARA EXECUÇÃO DE OBRA NA CONSTRUÇÃO DE POSTOS DE SAÚDE DO MUNICÍPIO DE SANTALUZ/BÁHIA - POSTO RUA DA PALHA.							<table border="1"> <tr> <td>S</td><td>T</td><td>Q</td><td>Q</td><td>S</td><td>S</td><td>D</td> </tr> <tr> <td></td><td></td><td></td><td></td><td></td><td></td><td></td> </tr> </table>							S	T	Q	Q	S	S	D																																			
S	T	Q	Q	S	S	D																																																	
CONTRATO N° 369/2022 Manhã: (1) Tarde: (1) Noite: (320) RDC: 095 RDO: 320							EFETIVO PESSOAL <table border="1"> <thead> <tr> <th>CATEGORIA</th><th>QTDE</th></tr> </thead> <tbody> <tr> <td colspan="2">MÃO DE OBRA INDIRETA</td> </tr> <tr> <td>Gerente de Obra</td><td>1</td></tr> <tr> <td>Engenheiro</td><td></td></tr> <tr> <td>Tec. de Segurança</td><td></td></tr> <tr> <td>Aux Adm</td><td></td></tr> <tr> <td>Mestre de obra</td><td></td></tr> <tr> <td>Encarregado geral</td><td>1</td></tr> <tr> <td></td><td></td></tr> <tr> <td></td><td></td></tr> <tr> <td></td><td></td></tr> <tr> <td>Hh DO DIA</td><td></td></tr> </tbody> </table>							CATEGORIA	QTDE	MÃO DE OBRA INDIRETA		Gerente de Obra	1	Engenheiro		Tec. de Segurança		Aux Adm		Mestre de obra		Encarregado geral	1							Hh DO DIA																			
CATEGORIA	QTDE																																																						
MÃO DE OBRA INDIRETA																																																							
Gerente de Obra	1																																																						
Engenheiro																																																							
Tec. de Segurança																																																							
Aux Adm																																																							
Mestre de obra																																																							
Encarregado geral	1																																																						
Hh DO DIA																																																							
Condições Climáticas: SIMBOLOGIA: 1 - Tempo Bom 2 - Chuva c/ cond. Trab. 3- Chuva s/ cond. Trab. SERVIÇOS EXECUTADOS / OCORRÊNCIAS							MÃO DE OBRA DIRETA <table border="1"> <thead> <tr> <th></th><th>QTDE</th></tr> </thead> <tbody> <tr> <td>Topografo</td><td></td></tr> <tr> <td>Auxiliar de topografia</td><td></td></tr> <tr> <td>Padreiro</td><td>2</td></tr> <tr> <td>Ajudante Geral</td><td>2</td></tr> <tr> <td>Calçeteiro</td><td></td></tr> <tr> <td>Carpinteiro</td><td></td></tr> <tr> <td>Operador de Motosserra</td><td></td></tr> <tr> <td>Motorista</td><td></td></tr> <tr> <td>Montador</td><td></td></tr> <tr> <td>Montador/Eletricista</td><td></td></tr> <tr> <td>Eletricista</td><td></td></tr> <tr> <td>Operador de Patrol</td><td></td></tr> <tr> <td>Operador de Escavadeira</td><td></td></tr> <tr> <td>Operador de Pá carregadeira</td><td></td></tr> <tr> <td>Motorista de caçamba</td><td></td></tr> <tr> <td>Pintor</td><td></td></tr> <tr> <td>Serralheiro</td><td></td></tr> <tr> <td></td><td></td></tr> <tr> <td></td><td></td></tr> <tr> <td>Hh DO DIA</td><td></td></tr> </tbody> </table>								QTDE	Topografo		Auxiliar de topografia		Padreiro	2	Ajudante Geral	2	Calçeteiro		Carpinteiro		Operador de Motosserra		Motorista		Montador		Montador/Eletricista		Eletricista		Operador de Patrol		Operador de Escavadeira		Operador de Pá carregadeira		Motorista de caçamba		Pintor		Serralheiro						Hh DO DIA	
	QTDE																																																						
Topografo																																																							
Auxiliar de topografia																																																							
Padreiro	2																																																						
Ajudante Geral	2																																																						
Calçeteiro																																																							
Carpinteiro																																																							
Operador de Motosserra																																																							
Motorista																																																							
Montador																																																							
Montador/Eletricista																																																							
Eletricista																																																							
Operador de Patrol																																																							
Operador de Escavadeira																																																							
Operador de Pá carregadeira																																																							
Motorista de caçamba																																																							
Pintor																																																							
Serralheiro																																																							
Hh DO DIA																																																							
SEM SERVIÇO																																																							
CONSIDERAÇÕES							RESUMO DO EFETIVO																																																
							EFETIVO DO DIA JORNADA DE TRABALHO Hh DO DIA Hh ACUMULADO																																																
OBSERVAÇÕES							EFETIVO EQUIPAMENTOS																																																
							<table border="1"> <thead> <tr> <th>TIPO</th><th>QTDE.</th></tr> </thead> <tbody> <tr><td>Veículo Leve</td><td></td></tr> <tr><td>Caminhão Muncck</td><td></td></tr> <tr><td>Caminhão Toco</td><td></td></tr> <tr><td>Escavadeira</td><td></td></tr> <tr><td>Pá carregadeira</td><td></td></tr> <tr><td>Caçamba</td><td></td></tr> <tr><td>Patrol</td><td></td></tr> <tr><td>PC 200</td><td></td></tr> <tr><td>Placa Vibratória</td><td></td></tr> </tbody> </table>							TIPO	QTDE.	Veículo Leve		Caminhão Muncck		Caminhão Toco		Escavadeira		Pá carregadeira		Caçamba		Patrol		PC 200		Placa Vibratória																							
TIPO	QTDE.																																																						
Veículo Leve																																																							
Caminhão Muncck																																																							
Caminhão Toco																																																							
Escavadeira																																																							
Pá carregadeira																																																							
Caçamba																																																							
Patrol																																																							
PC 200																																																							
Placa Vibratória																																																							
GERENTE DE OBRA:							FISCALIZAÇÃO:																																																
Data: 17/08/2024							Data: 17/08/2024																																																

Antonio Soares Cordeiro Neto
Engenheiro Civil
CREA - 051888554-2

Franklin de J. Sena
Engenheiro Civil
Crea 0520088-1-7



RELATÓRIO DIÁRIO DE OBRA						Data							
CLIENTE: PREFEITURA MUNICIPAL DE SANTALUZ						S	T	Q	Q	S	S	X	D
OBJETO: CONTRATAÇÃO DE EMPRESA DE ENGENHARIA PARA EXECUÇÃO DE OBRA NA CONSTRUÇÃO DE POSTOS DE SAÚDE DO MUNICÍPIO DE SANTALUZ/BAHIA - POSTO RUA DA PALHA.						EFETIVO PESSOAL							
CONTRATO Nº 288/2022						CATEGORIA							
NDC: 205						QTDE							
RDO: 321						MÃO DE OBRA INDIRETA							
Condições Climáticas: Manhã: (1) Tarde: (1) Noite: ()						Gerente de Obra							
SIMBOLOGIA: 1- Tempo Bom 2 - Chuva c/ cond. Trab. 3- Chuva s/ cond. Trab.						Engenheiro 1							
SERVIÇOS EXECUTADOS / OCORRÊNCIAS						Tec. de Segurança							
SEM SERVIÇO						Aux. Adm.							
						Mestre de obra							
						Encarregado geral 1							
						Hh DO DIA							
						MÃO DE OBRA DIRETA							
						Topografo							
						Auxiliar de topografia							
						Pedreiro 2							
						Ajudante Geral 2							
						Calçateiro							
						Carpinteiro							
						Operador de Motosserra							
						Motorista							
						Montador							
						Montador/Eletricista							
						Eletricista							
						Operador de Patrol							
						Operador de Escavadeira							
						Operador de Pa carregadeira							
						Motorista de caçamba							
						Pintor							
						Serralheiro							
Hh DO DIA													
CONSIDERAÇÕES						RESUMO DO EFETIVO							
						EFETIVO DO DIA							
						JORNADA DE TRABALHO							
OBSERVAÇÕES						Hh DO DIA							
						Hh ACUMULADO							
						EFETIVO EQUIPAMENTOS							
						TIPO							
						QTDE.							
						Veiculo Leve							
						Caminhão Basculante							
						Caminhão Toco							
						Escavadeira							
						Pa carregadeira							
						Caçamba							
						Patrol							
PC 200													
Placa Vibratória													
GERENTE DE OBRA:						FISCALIZAÇÃO:							
Data: 18/08/2024						Data: 18/08/2024							

Antonio Soares Cordeiro Neto
 Engenheiro Civil
 CREA - 051888554-2

Franklin de J. Sena
 Engenheiro Civil
 CREA - 051888554-2



RELATÓRIO DIÁRIO DE OBRA								Data								
CLIENTE: PREFEITURA MUNICIPAL DE SANTALUZ								x								
OBJETO: CONTRATAÇÃO DE EMPRESA DE ENGENHARIA PARA EXECUÇÃO DE OBRA NA CONSTRUÇÃO DE POSTOS DE SAÚDE DO MUNICÍPIO DE SANTALUZ/BAHIA - POSTO RUA DA PALHA.								S	T	Q	Q	S	S	D		
CONTRATO N° 289/2022								EFETIVO PESSOAL								
RDC: 095								CATEGORIA								
RDO: 322								MÃO DE OBRA INDIRETA								
Condições Climáticas: Manhã () Tarde () Noite ()																
SIMBOLOGIA: 1- Tempo Bom 2- Chuva c/ cond. Trab. 3- Chuva s/ cond. Trab.																
SERVIÇOS EXECUTADOS / OCORRÊNCIAS																
KIT CAVALETE PARA MEDIÇÃO DE ÁGUA - ENTRADA PRINCIPAL, EM AÇO GALVANIZADO DN 32 (1") FORNECIMENTO E INSTALAÇÃO EXCLUSIVE TUBO PVC SOLD. MARRON D= 25mm (3/4")								Gerente de Obra								
								Engenheiro							1	
								Téc. de Segurança								
								Aux Adm								
								Mestre de obra								
								Encarregado geral							1	
								Hh DO DIA								
RESUMO DO EFETIVO																
EFETIVO DO DIA																
JORNADA DE TRABALHO																
Hh DO DIA																
Hh ACUMULADO																
EFETIVO EQUIPAMENTOS																
TIPO																
QTDE.																
Veículo Leve																
Caminhão Munck																
Caminhão Toco																
Escavadeira																
Pá carregadeira																
Caçamba																
Patrol																
PC 200																
Pisca Vibratória																
GERENTE DE OBRA:				FISCALIZAÇÃO:												
Data: 19/08/2024				Data: 19/08/2024												

Antonio Soares Cordeiro Neto
Engenheiro Civil
CREA + 051888554-2

Franklin de J. Sena
Engenheiro Civil
CREA 35.00088-7



RELATÓRIO DIÁRIO DE OBRA						Data							
						S	x	T	Q	Q	S	S	D
CLIENTE: PREFEITURA MUNICIPAL DE SANTALUZ													
OBJETO: CONTRATAÇÃO DE EMPRESA DE ENGENHARIA PARA EXECUÇÃO DE OBRA NA CONSTRUÇÃO DE POSTOS DE SAÚDE DO MUNICÍPIO DE SANTALUZ/BAHIA - POSTO RUA DA PALHA.						EFETIVO PESSOAL							
CONTRATO Nº 289/2022						RDC: 005		RDO: 323		CATEGORIA			QTDE
Condições Climáticas: Manhã (1) Tarde (1) Noite ()						MÃO DE OBRA INDIRETA							
SIMBOLOGIA: 1- Tempo Bom 2- Chuva c/ cond. Trab. 3- Chuva s/ cond. Trab.						Gerente de Obra							
ALVENARIA DE BLOCOS DE CONCRETO ESTRUTURAL 14X19X23 CM, (ESPESSURA 14 CM) FBK = 14,8 MPA, PARA PAREDES COM ÁREA LÍQUIDA MAIOR OU IGUAL A 6M², SEM SERVIÇOS EXECUTADOS / OCORRÊNCIAS						Engenheiro							1
						Tec. de Segurança							
						Aux Adm							
						Mestre de obra							
						Encarregado geral							1
Hh DO DIA						MÃO DE OBRA DIRETA							
						Topógrafo							
						Auxiliar de topografia							
						Pedreiro							2
						Ajudante Geral							2
						Calçateiro							
						Carpinteiro							
						Operador de Motosserra							
						Motorista							
						Montador							
						Montador/Eletricista							
						Eletricista							
						Operador de Patrol							
						Operador de Escavadeira							
						Operador de Pá carregadeira							
						Motorista de caçamba							
Filtiar													
Serralheiro													
Hh DO DIA													
CONSIDERAÇÕES						RESUMO DO EFETIVO							
						EFETIVO DO DIA							
						JORNADA DE TRABALHO							
						Hh DO DIA							
OBSERVAÇÕES						Hh ACUMULADO							
						EFETIVO EQUIPAMENTOS							
						TIPO							QTDE.
						Veículo Leve							
						Caminhão Muncie							
						Caminhão Toco							
						Escavadeira							
						Pá carregadeira							
						Caçamba							
						Patrol							
PC 300													
Placa Vibratória													
GERENTE DE OBRA:						FISCALIZAÇÃO:							
Data: 20/08/2024						Data: 20/08/2024							

Antonio Soares Cordeiro Neto
Engenheiro Civil
CREA + 051888554-2

Franklin de J. Sena
Engenheiro Civil
Crea. 08.000.000-7



RELATÓRIO DIÁRIO DE OBRA						Data							
						S	T	X	Q	Q	S	S	D
CLIENTE: PREFEITURA MUNICIPAL DE SANTALUZ						EFETIVO PESSOAL							
OBJETO: CONTRATAÇÃO DE EMPRESA DE ENGENHARIA PARA EXECUÇÃO DE OBRA NA CONSTRUÇÃO DE POSTOS DE SAÚDE DO MUNICÍPIO DE SANTALUZ/BAHIA - POSTO RUA DA PALHA.													
CONTRATO Nº 289/2022						CATEGORIA							
RDC: 095						MÃO DE OBRA INDIRETA							
RDO: 334						QTDE							
Condições Climáticas: Manhã (1) Tarde (1) Noite ()						Gerente de Obra							
SIMBOLOGIA: 1- Tempo Bom 2- Chuva c/ cond. Trab. 3- Chuva s/ cond. Trab.						Engenheiro 1							
SERVIÇOS EXECUTADOS / OCORRÊNCIAS						Tec. de Segurança							
ALVENARIA DE BLOCOS DE CONCRETO ESTRUTURAL 14X19X29 CM, (ESPESSURA 14						Aux. Adm.							
						Mestre de obra							
						Encarregado geral 1							
						Hh DO DIA							
						MÃO DE OBRA DIRETA							
						Topógrafo							
						Auxiliar de topografia							
						Pedreiro 2							
						Ajudante Geral 2							
						Calçateiro							
						Carpinteiro							
						Operador de Motosserra							
						Motorista							
						Montador							
						Montador/Eletricista							
						Eletricista							
						Operador de Patrol							
						Operador de Escavadeira							
						Operador de Pá carregadeira							
						Motorista de caçamba							
						Pintor							
						Serralheiro							
						Hh DO DIA							
						RESUMO DO EFETIVO							
CONSIDERAÇÕES						EFETIVO DO DIA							
						JORNADA DE TRABALHO							
						Hh DO DIA							
						Hh ACUMULADO							
OBSERVAÇÕES						EFETIVO EQUIPAMENTOS							
						TIPO							
						Veículo Leve							
						Caminhão Munck							
						Caminhão Toco							
						Escavadeira							
						Pá carregadeira							
						Caçamba							
						Patrol							
						PC 200							
						Placa Vibratória							
GERENTE DE OBRA:						FISCALIZAÇÃO:							
Data: 21/08/2024						Data: 21/08/2024							

Antonio Soares Cordeiro Neto
Engenheiro Civil
CREA - 051888554-2

Franklin de J. Sena
Engenheiro Civil
CREA - 051888554-2



RELATÓRIO DIÁRIO DE OBRA						Data						
						S	T	Q	Q	S	S	D
CLIENTE: PREFEITURA MUNICIPAL DE SANTALUZ						EFETIVO PESSOAL						
OBJETO: CONTRATAÇÃO DE EMPRESA DE ENGENHARIA PARA EXECUÇÃO DE OBRA NA CONSTRUÇÃO DE POSTOS DE SAÚDE DO MUNICÍPIO DE SANTALUZ/BAHIA - POSTO RUA DA PALHA.												
CONTRATO N° 269/2022						CATEGORIA						
RDC: 005						MÃO DE OBRA INDIRETA						
RDO: 335						QTDE						
Condições Climáticas: Manhã: (1) Tarde: (1) Noite: ()												
SIMBOLOGIA: 1- Tempo Bom 2- Chuva c/ cond. Trab. 3- Chuva s/ cond. Trab.						Gerente de Obra						
SERVIÇOS EXECUTADOS / OCORRÊNCIAS						Engenheiro 1						
ALVENARIA DE BLOCOS DE CONCRETO ESTRUTURAL 14X19X29 CM, (ESPESURA 14						Tec. de Segurança						
						Aux. Adm.						
						Mestre de obra						
						Encarregado geral 1						
						Hh DO DIA						
						MÃO DE OBRA DIRETA						
						Topografo						
						Auxiliar de topografia						
						Pedreiro 2						
						Ajudante Geral 2						
						Calçateiro						
						Carpinteiro						
						Operador de Motosserra						
						Motorista						
						Montador						
						Montador/Eletricista						
						Eletricista						
						Operador de Patrol						
						Operador de Escavadeira						
						Operador de Pá carregadeira						
						Motorista de caçamba						
						Pintor						
						Serralheiro						
						Hh DO DIA						
CONSIDERAÇÕES						RESUMO DO EFETIVO						
						EFETIVO DO DIA						
						JORNADA DE TRABALHO						
						Hh DO DIA						
						Hh ACUMULADO						
OBSERVAÇÕES						EFETIVO EQUIPAMENTOS						
						TIPO						
						QTDE.						
						Veículo Leve						
						Caminhão MuncK						
						Caminhão Toco						
						Escavadeira						
						Pá carregadeira						
						Caçamba						
						Patrol						
						PC 200						
						Placa Vibratória						
GERENTE DE OBRA:						FISCALIZAÇÃO:						
Data: 22/08/2024						Data: 22/08/2024						

Antonio Soares Cordeiro Neto
Engenheiro Civil
CREA 051888554-2

Franklin de J. Sena
Engenheiro Civil
CREA 051888554-2



RELATÓRIO DIÁRIO DE OBRA						Data						
						S	T	Q	Q	S	S	D
CLIENTE: PREFEITURA MUNICIPAL DE SANTALUZ OBJETO: CONTRATAÇÃO DE EMPRESA DE ENGENHARIA PARA EXECUÇÃO DE OBRA NA CONSTRUÇÃO DE POSTOS DE SAÚDE DO MUNICÍPIO DE SANTALUZ/BAHIA - POSTO RUA DA PALHA. CONTRATO Nº 268/2022 RDC: 805 RDO: 326						EFETIVO PESSOAL						
Condições Climáticas: Manhã: (1) Tarde: (1) Nota: () SIMBOLOGIA: 1- Tempo Bom 2- Chuva c/ cond. Trab. 3- Chuva s/ cond. Trab.						CATEGORIA MÁO DE OBRA INDIRETA QTDE						
SERVIÇOS EXECUTADOS / OCORRÊNCIAS ALVENARIA DE BLOCOS DE CONCRETO ESTRUTURAL 14X19X29 CM, (ESPESSURA 14						Gerente de Obra Engenheiro 1 Tec. de Segurança Aux. Adm. Mestre de obra Encarregado geral 1						
						Hh DO DIA						
						MÃO DE OBRA DIRETA						
						Topografo Auxiliar de topografia Pedreiro 2 Ajudante Geral 2 Calceteiro Carpinteiro Operador de Motosserra Motorista Montador Montador/Eletricista Eletricista Operador de Patrol Operador de Escavadeira Operador de Pá carregadeira Motorista de caçamba Pintor Serralheiro						
						Hh DO DIA						
CONSIDERAÇÕES						RESUMO DO EFETIVO						
						EFETIVO DO DIA JORNADA DE TRABALHO Hh DO DIA Hh ACUMULADO						
OBSERVAÇÕES						EFETIVO EQUIPAMENTOS						
						TIPO QTDE. Veículo Leve Caminhão MuncK Caminhão Toco Escavadeira Pá carregadeira Caçamba Patrol PC 200 Placa Vibratória						
GERENTE DE OBRA:						FISCALIZAÇÃO:						
Data: 23/08/2024						Data: 23/08/2024						



 Antonio Soares Cordeiro Neto
 Engenheiro Civil
 CREA+ 051888554-2

 Franklin de J. Sena
 Engenheiro Civil
 CREA 051888554-2



RELATÓRIO DIÁRIO DE OBRA						Data													
CLIENTE: PREFEITURA MUNICIPAL DE SANTALUZ						S	T	Q	Q	S	S	D	EFETIVO PESSOAL						
OBJETO: CONTRATAÇÃO DE EMPRESA DE ENGENHARIA PARA EXECUÇÃO DE OBRA NA CONSTRUÇÃO DE POSTOS DE SAÚDE DO MUNICÍPIO DE SANTALUZ/BAHIA - POSTO RUA DA PALHA													CATEGORIA		QTDE				
CONTRATO N° 289/2022						RDC: 895						RDO: 327						MÃO DE OBRA INDIRETA	
Condições Climáticas: Manhã: (1) Tarde: (1) Noite: ()						1- Tempo Bom 2- Chuva c/ cond. Trab. 3- Chuva s/ cond. Trab.						SINBOLOGIA						SERVIÇOS EXECUTADOS / OCORRÊNCIAS	
SEM SERVIÇO						Gerente de Obra						Engenheiro						1	
						Tec. de Segurança						Aux. Adm.						Mestre de obra	
SEM SERVIÇO						Encarregado geral													
						Hh DO DIA													
SEM SERVIÇO						MÃO DE OBRA DIRETA						Topógrafo							
						Auxiliar de topografia						Pedreiro						2	
SEM SERVIÇO						Ajudante Geral						Calçateiro						2	
						Carpinteiro						Operador de Motosserra							
SEM SERVIÇO						Motorista						Montador							
						Montador/Eletricista						Eletricista							
SEM SERVIÇO						Operador de Patrol						Operador de Escavadeira							
						Operador de Pá carregadeira						Motorista de caçamba							
SEM SERVIÇO						Pintor						Serralheiro							
						Hh DO DIA													
CONSIDERAÇÕES						RESUMO DO EFETIVO						EFETIVO DO DIA							
						JORNADA DE TRABALHO						Hh DO DIA							
OBSERVAÇÕES						Hh ACUMULADO						EFETIVO EQUIPAMENTOS							
						TIPO						QTDE.							
OBSERVAÇÕES						Veículo Leve						Caminhão MuncK							
						Caminhão Toco						Escavadeira							
OBSERVAÇÕES						Pá carregadeira						Caçamba							
						Patrol						PC 280							
OBSERVAÇÕES						Placa Vibratória													
						GERENTE DE OBRA:						FISCALIZAÇÃO:						Data: 24/08/2024	



Antonio Soares Cordeiro Neto
Engenheiro Civil
CREA + 051888554-2

Franklin de J. Sena
Engenheiro Civil
CREA + 051888554-2



RELATÓRIO DIÁRIO DE OBRA						Data						
						S	T	Q	Q	S	S	x
CLIENTE: PREFEITURA MUNICIPAL DE SANTALUZ OBJETO: CONTRATAÇÃO DE EMPRESA DE ENGENHARIA PARA EXECUÇÃO DE OBRA NA CONSTRUÇÃO DE POSTOS DE SAÚDE DO MUNICÍPIO DE SANTALUZ/BAHIA - POSTO RUA DA PALHA. CONTRATO Nº 288/2022 RDC: 095 RDO: 328						EFETIVO PESSOAL						
Condições Climáticas: Manhã: (1) Tarde: (1) Noite: () SIMBOLOGIA: 1- Tempo Bom 2- Chuva c/ cond. Trab. 3- Chuva s/ cond. Trab.						CATEGORIA						QTDE
sem serviços SERVIÇOS EXECUTADOS / OCORRÊNCIAS						Gerente de Obra Engenheiro 1 Tec. de Segurança Aux. Adm. Mestre de obra Encarregado geral 1						
						Hh DO DIA						
						MÃO DE OBRA DIRETA Topógrafo Auxiliar de topografia Pedreiro 2 Ajudante Geral 2 Canteiro Carpinteiro Operador de Motosserra Motorista Montador Montador/Eletricista Eletricista Operador de Patrol Operador de Escavadeira Operador de Pá carregadeira Motorista de caçamba Pistão Serralheiro						
						Hh DO DIA						
CONSIDERAÇÕES						RESUMO DO EFETIVO						
						EFETIVO DO DIA JORNADA DE TRABALHO Hh DO DIA Hh ACUMULADO						
OBSERVAÇÕES						EFETIVO EQUIPAMENTOS						
						TIPO QTDE. Veículo Leve Caminhão MuncK Caminhão Toco Escavadeira Pá carregadeira Caçamba Patrol PC 200 Placa Vibratória						
GERENTE DE OBRA:						FISCALIZAÇÃO:						
Data: 25/08/2024						Data: 25/08/2024						

 Antonio Soares Cordeiro Neto
 Engenheiro Civil
 CREA + 051888554-2

 Franklin de J. S.
 Engenheiro Civil
 CREA + 051888554-2



RELATÓRIO DIÁRIO DE OBRA						Data							
CLIENTE: PREFEITURA MUNICIPAL DE SANTALUZ						S	x	T	Q	Q	S	S	D
OBJETO: CONTRATAÇÃO DE EMPRESA DE ENGENHARIA PARA EXECUÇÃO DE OBRA NA CONSTRUÇÃO DE POSTOS DE SAÚDE DO MUNICÍPIO DE SANTALUZ/BAHIA - POSTO RUA DA PALHA.						EFETIVO PESSOAL							
CONTRATO Nº 289/2022						RDC: 805				RDO: 330			
Condições Climáticas: Manhã: (1) Tarde: (1) Noite: ()						CATEGORIA				QTDE			
SIMBOLOGIA						MÃO DE OBRA INDIRETA							
SERVIÇOS EXECUTADOS / OCORRÊNCIAS						Gerente de Obra							
ALVENARIA DE BLOCOS DE CONCRETO ESTRUTURAL 14X19X29 CM, (ESPESSURA 14						Engenheiro 1							
						Tec. de Segurança							
						Aux Adm							
						Mestre de obra							
						Encarregado geral 1							
						Hh DO DIA							
						MÃO DE OBRA DIRETA							
						Topografo							
						Auxiliar de topografia							
						Pedreiro 2							
						Ajudante Geral 2							
						Calceiro							
						Carpinteiro							
						Operador de Motosserra							
						Motorista							
						Montador							
						Montador/Eletricista							
						Eletricista							
						Operador de Patrol							
						Operador de Escavadeira							
						Operador de Pá carregadeira							
						Motorista de caçamba							
						Pintor							
						Serralheiro							
						Hh DO DIA							
CONSIDERAÇÕES						RESUMO DO EFETIVO							
						EFETIVO DO DIA							
						JORNADA DE TRABALHO							
						Hh DO DIA							
						Hh ACUMULADO							
OBSERVAÇÕES						EFETIVO EQUIPAMENTOS							
						TIPO							
						Veículo Leve							
						Caminhão MuncK							
						Caminhão Torco							
						Escavadeira							
						Pá carregadeira							
						Caçamba							
						Patrol							
						PC 200							
						Placa Vibratória							
GERENTE DE OBRA:						FISCALIZAÇÃO:							
Data: 27/08/2024						Data: 27/08/2024							

Franklin de S. Sena
 Engenheiro Civil
 CREB 35.000/BA-2-7

Antonio Soares Cordeiro Neto
 Engenheiro Civil
 CREA - 051888554-2



RELATÓRIO DIÁRIO DE OBRA				Data							
				S	T	Q	Q	S	S	D	
CLIENTE: PREFEITURA MUNICIPAL DE SANTALUZ				EFETIVO PESSOAL							
OBJETO: CONTRATAÇÃO DE EMPRESA DE ENGENHARIA PARA EXECUÇÃO DE OBRA NA CONSTRUÇÃO DE POSTOS DE SAÚDE DO MUNICÍPIO DE SANTALUZ/BAHIA - POSTO RUA DA PALHA				CATEGORIA							
CONTRATO N° 269/2022				RDC: 995		RDO: 332		QTDE			
Condições Climáticas: Manhã: (1) Tarde: (1) Noite: ()				MÃO DE OBRA INDIRETA							
SIMBOLOGIA: 1- Tempo Bom 2- Chuva c/ cond. Trab. 3- Chuva s/ cond. Trab.				Gerente de Obra							
SERVIÇOS EXECUTADOS / OCORRÊNCIAS				Engenheiro							
ALVENARIA DE BLOCOS DE CONCRETO ESTRUTURAL 14X19X29 CM, (ESPESSURA 14				Tec. de Segurança							
				Aux Adm							
				Mestre de obra							
				Encarregado geral							
				Hh DO DIA							
				MÃO DE OBRA DIRETA							
				Topografo							
				Auxiliar de topografo							
				Pedreiro							
				Ajudante Geral							
				Calceiteiro							
				Carpinteiro							
				Operador de Motosserra							
				Motorista							
				Montador							
				Montador/Eletricista							
				Eletricista							
				Operador de Patrol							
				Operador de Escavadeira							
				Operador de Pá carregadeira							
				Motorista de caçamba							
				Pintor							
				Serralheiro							
				Hh DO DIA							
				RESUMO DO EFETIVO							
CONSIDERAÇÕES				EFETIVO DO DIA							
				JORNADA DE TRABALHO							
				Hh DO DIA							
				Hh ACUMULADO							
OBSERVAÇÕES				EFETIVO EQUIPAMENTOS							
				TIPO							
				QTDE.							
				Veículo Leve							
				Caminhão Munch							
				Caminhão Toco							
				Escavadeira							
				Pá carregadeira							
				Caçamba							
				Patrol							
				PC 200							
				Placa Vibratória							
GERENTE DE OBRA:				FISCALIZAÇÃO:							
Data: 28/08/2024				Data: 28/08/2024							

Antonio Soares Cordeiro Neto
Engenheiro Civil
CREA - 051888554-2

Franklin de J. Ser...
Engenheiro Civil
CREA - 051888554-7



RELATÓRIO DIÁRIO DE OBRA		Data						
CLIENTE: PREFEITURA MUNICIPAL DE SANTALUZ		S	T	Q	Q	S	S	D
OBJETO: CONTRATAÇÃO DE EMPRESA DE ENGENHARIA PARA EXECUÇÃO DE OBRA NA CONSTRUÇÃO DE POSTOS DE SAÚDE DO MUNICÍPIO DE SANTALUZ/BAMBÁ - POSTO RUA DA PALHA.		EFETIVO PESSOAL						
CONTRATO Nº 268/2022		RDC: 905		RDC: 334		CATEGORIA		QTDE
Condições Climáticas: Manhã: (1) Tarde: (1) Noite: ()		MÃO DE OBRA INDIRETA						
SIMBOLOGIA: 1- Tempo Bom 2- Chuva c/ cond. Trab. 3- Chuva s/ cond. Trab.		Gerente de Obra						
SERVIÇOS EXECUTADOS / OCORRÊNCIAS		Engenheiro						
SEM SERVIÇO		Tec. de Segurança						
		Aux Adm						
		Mestre de obra						
		Encarregado geral						
		Hh DO DIA						
		MÃO DE OBRA DIRETA						
		Topografo						
		Auxiliar de topografia						
		Pedreiro						
		Ajudante Geral						
		Calceiteiro						
		Carpinteiro						
		Operador de Motosserra						
		Motorista						
		Montador						
		Montador/Eletricista						
		Eletricista						
		Operador de Patrol						
		Operador de Escavadeira						
		Operador de Pá carregadeira						
		Motorista de caçamba						
		Pintor						
		Serralheiro						
		Hh DO DIA						
CONSIDERAÇÕES		RESUMO DO EFETIVO						
		EFETIVO DO DIA						
		JORNADA DE TRABALHO						
		Hh DO DIA						
		Hh ACUMULADO						
OBSERVAÇÕES		EFETIVO EQUIPAMENTOS						
		TIPO		QTDE.				
		Veículo Leve						
		Caminhão Munck						
		Caminhão Toco						
		Escavadeira						
		Pá carregadeira						
		Caçamba						
		Patrol						
		PC 300						
		Placa Vibratória						
GERENTE DE OBRA:		FISCALIZAÇÃO:						
Data: 31/08/2024		Data: 31/08/2024						

Antonio Soares Cordeiro Neto
Engenheiro Civil
CREA - 051888554-2

Franklin de J. Sena
Engenheiro Civil
CREA - 051888554-2



RELATÓRIO DIÁRIO DE OBRA						Data							
CLIENTE: PREFEITURA MUNICIPAL DE SANTALUZ						S	T	Q	Q	S	S	S	X
OBJETO: CONTRATAÇÃO DE EMPRESA DE ENGENHARIA PARA EXECUÇÃO DE OBRA NA CONSTRUÇÃO DE POSTOS DE SAÚDE DO MUNICÍPIO DE SANTALUZ/BAHIA - POSTO RUA DA PALHA.						EFETIVO PESSOAL							
CONTRATO Nº 269/2022						CATEGORIA							
RDC: 895						QTDE							
Condições Climáticas: Manhã: (1) Tarde: (1) Noite: (336)						MÃO DE OBRA INDIRETA							
SÍMBOLOGIA: 1- Tempo Bom 2- Chuva c/ cond. Trab. 3- Chuva s/ cond. Trab.						Gerente de Obra							
SERVIÇOS EXECUTADOS / OCORRÊNCIAS						Engenheiro							
SEM SERVIÇO						Tec. de Segurança							
						Aux Adm							
						Mestre de obra							
						Encarregado geral							
MÃO DE OBRA DIRETA						Topografo							
						Auxiliar de topografia							
						Pedreiro							
						Ajudante Geral							
						Calçateiro							
						Carpinteiro							
						Operador de Motosserra							
						Motorista							
						Montador							
						Montador/Eletricista							
						Eletricista							
						Operador de Patrol							
						Operador de Escavadeira							
						Operador de Pá carregadeira							
						Motorista de caçamba							
						Pintor							
Serralheiro													
CONSIDERAÇÕES						RESUMO DO EFETIVO							
						EFETIVO DO DIA							
						JORNADA DE TRABALHO							
						Hh DO DIA							
OBSERVAÇÕES						Hh ACUMULADO							
						EFETIVO EQUIPAMENTOS							
						TIPO							
						QTDE.							
						Veículo Leve							
						Caminhão Munck							
						Caminhão Toco							
						Escavadeira							
						Pá carregadeira							
						Caçamba							
						Patrol							
PC 200													
Placa Vibratória													
GERENTE DE OBRA:						FISCALIZAÇÃO:							
Data: 01/09/2024						Data: 01/09/2024							

Franklin de J. Sena
 Engenheiro Civil
 CREA BA 000000-2-4

Antonio Soares Cordeiro Neto
 Engenheiro Civil
 CREA + 051888554-2



RELATÓRIO DIÁRIO DE OBRA				Data							
CLIENTE: PREFEITURA MUNICIPAL DE SANTALUZ OBJETO: CONTRATAÇÃO DE EMPRESA DE ENGENHARIA PARA EXECUÇÃO DE OBRA NA CONSTRUÇÃO DE POSTOS DE SAÚDE DO MUNICÍPIO DE SANTALUZ/BAHIA - POSTO RUA DA PALHA. CONTRATO Nº 269/2022 RDC: 008 RDO: 336				X							
				S	T	Q	Q	S	S	D	
Condições Climáticas: Manhã: (1) Tarde: (1) Noite: () SIMBOLOGIA: 1- Tempo Bom 2- Chuva c/ cond. Trab. 3- Chuva s/ cond. Trab.				EFETIVO PESSOAL							
SERVIÇOS EXECUTADOS / OCORRÊNCIAS				CATEGORIA							
ALVENARIA DE BLOCOS DE CONCRETO ESTRUTURAL 14X19X29 CM, (ESPESURA 14				MÃO DE OBRA INDIRETA							
				Gerente de Obra Engenheiro 1 Tec. de Segurança Aux. Adm. Mestre de obra Encarregado geral 1							
				Hh DO DIA							
				MÃO DE OBRA DIRETA							
				Topografo Auxiliar de topografia Pedreiro 2 Ajudante Geral 2 Calçateiro Carpinteiro Operador de Motosserra Motorista Montador Montador/Eletricista Eletricista Operador de Patrol Operador de Escavadeira Operador de Pá carregadeira Motorista de caçamba Pintor Serralheiro							
				Hh DO DIA							
CONSIDERAÇÕES				RESUMO DO EFETIVO							
				EFETIVO DO DIA JORNADA DE TRABALHO Hh DO DIA Hh ACUMULADO							
OBSERVAÇÕES				EFETIVO EQUIPAMENTOS							
				TIPO QTDE. Veículo Leve Caminhão Muncck Caminhão Toco Escavadeira Pá carregadeira Caçamba Patrol PC 200 Placa Vibratória							
GERENTE DE OBRA:				FISCALIZAÇÃO:							
Data: 02/09/2024				Data: 02/09/2024							

 Antonio Soares Cordeiro Neto
 Engenheiro Civil
 CREA+ 051888554-2

 Franklin de J. Sena
 Engenheiro Civil
 CREA 35.000.000-7



RELATÓRIO DIÁRIO DE OBRA						Data							
						S	X	T	Q	Q	S	S	D
CLIENTE: PREFEITURA MUNICIPAL DE SANTALUZ						EFETIVO PESSOAL							
OBJETO: CONTRATAÇÃO DE EMPRESA DE ENGENHARIA PARA EXECUÇÃO DE OBRA NA CONSTRUÇÃO DE POSTOS DE SAÚDE DO MUNICÍPIO DE SANTALUZ/BAHIA - POSTO RUA DA PALHA.						CATEGORIA							
CONTRATO Nº 289/2022						QTDE							
Condições Climáticas: Manhã: (1) Tarde: (1) Nota: 337						MÃO DE OBRA INDIRETA							
SIMBOLOGIA: 1- Tempo Bom 2- Chuva c/ cond. Trab. 3- Chuva s/ cond. Trab.						Gerente de Obra							
SERVIÇOS EXECUTADOS / OCORRÊNCIAS						Engenheiro 1							
ALVENARIA DE BLOCOS DE CONCRETO ESTRUTURAL 14X19X29 CM, (ESPESURA 14						Tec. de Segurança							
						Aux Adm							
						Mestre de obra							
						Encarregado geral 1							
						Hh DO DIA							
						MÃO DE OBRA DIRETA							
						Topografo							
						Auxiliar de topografia							
						Pedreiro 2							
						Ajudante Geral 2							
						Calceiteiro							
						Carpinteiro							
						Operador de Motosserra							
						Motorista							
						Montador							
						Montador/Eletricista							
						Eletricista							
						Operador de Patrol							
						Operador de Escavadeira							
						Operador de Pá carregadeira							
						Motorista de caçamba							
						Pintor							
						Serralheiro							
						Hh DO DIA							
CONSIDERAÇÕES						RESUMO DO EFETIVO							
						EFETIVO DO DIA							
						JORNADA DE TRABALHO							
						Hh DO DIA							
						Hh ACUMULADO							
OBSERVAÇÕES						EFETIVO EQUIPAMENTOS							
						TIPO							
						Veículo Leve							
						Caminhão Munck							
						Caminhão Toco							
						Escavadeira							
						Pá carregadeira							
						Caçamba							
						Patrol							
						PC 200							
						Placa Vibratória							
GERENTE DE OBRA:						FISCALIZAÇÃO:							
Data: 03/09/2024						Data: 03/09/2024							



Antonio Soares Cordeiro Neto
Engenheiro Civil
CREA: 051888554-2

Franklin de J. Sena
Engenheiro Civil
CREA: 051888554-7

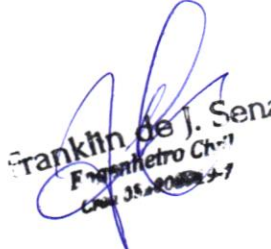

RELATÓRIO DIÁRIO DE OBRA				Data							
CLIENTE: PREFEITURA MUNICIPAL DE SANTALUZ				S	T	X	Q	Q	S	S	D
OBJETO: CONTRATAÇÃO DE EMPRESA DE ENGENHARIA PARA EXECUÇÃO DE OBRA NA CONSTRUÇÃO DE POSTOS DE SAÚDE DO MUNICÍPIO DE SANTALUZ/BAHIA - POSTO RUA DA PALHA.				EFETIVO PESSOAL							
CONTRATO N° 268/2022				RDC: 005		RDC: 338		CATEGORIA		QTDE	
Condições Climáticas: Manhã: (1) Tarde: (1) Noite: ()				MÃO DE OBRA INDIRETA							
SIMBOLOGIA: 1- Tempo Bom 2- Chuva s/ cond. Trab. 3- Chuva s/ cond. Trab.				Gerente de Obra							
SERVIÇOS EXECUTADOS / OCORRÊNCIAS				Engenheiro 1							
ALVENARIA DE BLOCOS DE CONCRETO ESTRUTURAL 14X19X29 CM, (ESPESSURA 14				Tec. de Segurança							
				Aux Adm							
				Mestre de obra							
				Encarregado geral 1							
				Hh DO DIA							
				MÃO DE OBRA DIRETA							
				Topografo							
				Auxiliar de topografia							
				Pedreiro 2							
				Ajudante Geral 2							
				Calceteiro							
				Carpinteiro							
				Operador de Motosserra							
				Motorista							
				Montador							
				Montador/Eletricista							
				Eletricista							
				Operador de Patrol							
				Operador de Escavadeira							
				Operador de Pá carregadeira							
				Motorista de caçamba							
				Pintor							
				Serralheiro							
				Hh DO DIA							
CONSIDERAÇÕES				RESUMO DO EFETIVO							
				EFETIVO DO DIA							
				JORNADA DE TRABALHO							
				Hh DO DIA							
				Hh ACUMULADO							
OBSERVAÇÕES				EFETIVO EQUIPAMENTOS							
				TIPO		QTDE.					
				Veículo Leve							
				Caminhão Muncck							
				Caminhão Toco							
				Escavadeira							
				Pá carregadeira							
				Caçamba							
				Patrol							
				PC 200							
				Placa Vibratória							
GERENTE DE OBRA:				FISCALIZAÇÃO:							
Data: 04/09/2024				Data: 04/09/2024							

Antonio Soares Cordeiro Neto
Engenheiro Civil
CREA: 051888554-2

Franklyn de J. Sena
Engenheiro Civil
CREA: 35.200.000-7



RELATÓRIO DIÁRIO DE OBRA						Data										
CLIENTE: PREFEITURA MUNICIPAL DE SANTALUZ						S	T	Q	Q	S	S	D	X			
OBJETO: CONTRATAÇÃO DE EMPRESA DE ENGENHARIA PARA EXECUÇÃO DE OBRA NA CONSTRUÇÃO DE POSTOS DE SAÚDE DO MUNICÍPIO DE SANTALUZ/BAHIA - POSTO RUA DA PALHA.						EFETIVO PESSOAL										
CONTRATO N° 268/2022		RDC: 095		RDO: 349		CATEGORIA				QTDE						
Condições Climáticas: Manhã: (1) Tarde: (1) Noite: ()						MÃO DE OBRA INDIRETA										
SIMBOLOGIA: 1- Tempo Bom 2- Chuva s/ cond. Trab. 3- Chuva s/ cond. Trab.						Garante de Obra										
SERVIÇOS EXECUTADOS / OCORRÊNCIAS						Engenheiro 1										
ALVENARIA DE BLOCOS DE CONCRETO ESTRUTURAL 14X19X29 CM, (ESPESURA 14						Tec. de Segurança										
						Aux Adm										
						Mestre de obra										
						Encarregado geral 1										
Hh DO DIA						MÃO DE OBRA DIRETA										
						Topógrafo										
						Auxiliar de topografia										
						Fadriiro										
						Ajudante Geral 2										
						Calceteiro 2										
						Carpinteiro										
						Operador de Motosserra										
						Motorista										
						Montador										
						Montador/Eletricista										
						Eletricista										
						Operador de Patrol										
						Operador de Escavadeira										
						Operador de Pá carregadeira										
						Motorista de caçamba										
Pintor																
Serralheiro																
Hh DO DIA						RESUMO DO EFETIVO										
CONSIDERAÇÕES						EFETIVO DO DIA										
						JORNADA DE TRABALHO										
						Hh DO DIA										
						Hh ACUMULADO										
OBSERVAÇÕES						EFETIVO EQUIPAMENTOS										
						TIPO										
						Veículo Leve										
						Caminhão Munck										
						Caminhão Toco										
						Escavadeira										
						Pá carregadeira										
						Caçamba										
						Patrol										
PC 200																
Pisca Vibratória																
GERENTE DE OBRA:						FISCALIZAÇÃO:										
Data: 06/09/2024						Data: 06/09/2024										

Franklin de J. Sena
 Engenheiro Civil
 CREA 35.000.000-1/7

Antonio Soares Cordeiro Neto
 Engenheiro Civil
 CREA 05188554-2



RELATÓRIO DIÁRIO DE OBRA				Data						
CLIENTE: PREFEITURA MUNICIPAL DE SANTALUZ OBJETO: CONTRATAÇÃO DE EMPRESA DE ENGENHARIA PARA EXECUÇÃO DE OBRA NA CONSTRUÇÃO DE POSTOS DE SAÚDE DO MUNICÍPIO DE SANTALUZ/BANHA - POSTO RUA DA PALHA.				S	T	Q	Q	S	S	D
				EFETIVO PESSOAL						
CONTRATO N° 289/2022				RDC: 995	RDO: 341		CATEGORIA		QTDE	
Condições Climáticas: Manhã: (1) Tarde: (1) Noite: () 1- Tempo Bom 2- Chuva c/ cond. Trab. 3- Chuva s/ cond. Trab.				MÃO DE OBRA INDIRETA						
SIMBOLOGIA				SERVIÇOS EXECUTADOS / OCORRÊNCIAS						
SEM SERVIÇO				Gerente de Obra Engenheiro Tec. de Segurança Aux Adm Mestre de obra Encarregado geral Hh DO DIA MÃO DE OBRA DIRETA Topografo Auxiliar de topografia Pedreiro Ajudante Geral Calceiteiro Carpinteiro Operador de Motosserra Motorista Montador Montador/Eltricista Eletricista Operador de Patrol Operador de Escavadeira Operador de Pá carregadeira Motorista de caçamba Pintor Serralheiro Hh DO DIA RESUMO DO EFETIVO EFETIVO DO DIA JORNADA DE TRABALHO Hh DO DIA Hh ACUMULADO						
CONSIDERAÇÕES				RESUMO DO EFETIVO						
OBSERVAÇÕES				EFETIVO EQUIPAMENTOS						
				TIPO QTDE. Veículo Leve Caminhão Munck Caminhão Toco Escavadeira Pá carregadeira Caçamba Patrol PC 200 Placa Vibratória						
GERENTE DE OBRA:				FISCALIZAÇÃO:						
Data: 07/09/2024				Data: 07/09/2024						

Antonio Soares Cordeiro Neto
Engenheiro Civil
CREA: 051888554-2

Franklin de J. Sena
Engenheiro Civil
CREA: 051888554-2



RELATÓRIO DIÁRIO DE OBRA						Data							
						S	X	T	Q	Q	S	S	D
CLIENTE: PREFEITURA MUNICIPAL DE SANTALUZ OBJETO: CONTRATAÇÃO DE EMPRESA DE ENGENHARIA PARA EXECUÇÃO DE OBRA NA CONSTRUÇÃO DE POSTOS DE SAÚDE DO MUNICÍPIO DE SANTALUZ/BAHIA - POSTO RUA DA PALHA.						EFETIVO PESSOAL							
CONTRATO N° 268/2022 RDC: 095 RDO: 344						CATEGORIA							
Condições Climáticas: Manhã: (1) Tarde: (1) Noite: () SIMBOLOGIA: 1- Tempo Bom 2- Chuva s/ cond. Trab. 3- Chuva s/ cond. Trab.						MÃO DE OBRA INDIRETA							
SERVIÇOS EXECUTADOS / OCORRÊNCIAS ALVENARIA DE BLOCOS DE CONCRETO ESTRUTURAL 14X19X29 CM, (ESPESSURA 14 Concreto simples fabricado na obra, fck=25 mpa, lançamento e adensado BOMBA CENTRIFUGA, MONOFÁSICA, 0,5 CV DU 0,49 HP, HM 8 A 20 M, Q 1,2 A 8,3 M3/H -						Gerente de Obra Engenheiro 1 Tec. de Segurança Aux Adm Mestre de obra Encarregado geral 1							
						Hh DO DIA							
						MÃO DE OBRA DIRETA							
						Topógrafo Auxiliar de topografia Pedreiro 2 Ajudante Geral 2 Calçateiro Carpinteiro Operador de Motosserra Motorista Montador/Eletricista Eletricista Operador de Patrol Operador de Escavadeira Operador de Pá carregadeira Motorista de caçamba Pintor Serralheiro							
						Hh DO DIA							
CONSIDERAÇÕES						RESUMO DO EFETIVO							
						EFETIVO DO DIA JORNADA DE TRABALHO Hh DO DIA Hh ACUMULADO							
OBSERVAÇÕES						EFETIVO EQUIPAMENTOS							
						TIPO QTDE. Veículo Leve Caminhão Munck Caminhão Toco Escavadeira Pá carregadeira Caçamba Patrol PC 200 Placa Vibratória							
GERENTE DE OBRA:						FISCALIZAÇÃO:							
Data: 10/09/2024						Data: 10/09/2024							

Franklin de J. Sena
 Engenheiro Civil
 Crea 05.00000-2-1

Antonio Soares Cordeiro Neto
 Engenheiro Civil
 CREA - 051888554-2



RELATÓRIO DIÁRIO DE OBRA										Data							
CLIENTE: PREFEITURA MUNICIPAL DE SANTALUZ										S	T	X	Q	Q	S	S	D
OBJETO: CONTRATAÇÃO DE EMPRESA DE ENGENHARIA PARA EXECUÇÃO DE OBRA NA CONSTRUÇÃO DE POSTOS DE SAÚDE DO MUNICÍPIO DE SANTALUZ/BAHIA - POSTO RUA DA PALHA.										EFETIVO PESSOAL							
CONTRATO N° 289/2022										CATEGORIA							
RDC: 095										MÃO DE OBRA INDIRETA							
RDO: 345										QTDE							
Condições Climáticas: Manhã: (1) Tarde: (1) Noite: ()										Gerente de Obra							
SIMBOLOGIA: 1- Tempo Bom 2- Chuva c/ cond. Trab. 3- Chuva s/ cond. Trab.										Engenheiro 1							
SERVIÇOS EXECUTADOS / OCORRÊNCIAS										Tec. de Segurança							
FILTRO ANAERÓBIO CIRCULAR, EM CONCRETO PRÉ-MOLDADO, DIÂMETRO INTERNO = 1,10 M, ALTURA INTERNA = 1,50 M, VOLUME ÚTIL: 1146,4 L (PARA 5 CONTRIBUINTES). Fossa séptica pré-moldada, tipo omc, capacidade 20 pessoas (v=1410 litros)										Aux Adm							
FILTRO ANAERÓBIO CIRCULAR, EM CONCRETO PRÉ-MOLDADO, DIÂMETRO INTERNO = 1,10 M, ALTURA INTERNA = 1,50 M, VOLUME ÚTIL: 1146,4 L (PARA 5 CONTRIBUINTES). AF_12/2020										Mestre de obra							
										Encarregado geral 1							
										Hh DO DIA							
										MÃO DE OBRA DIRETA							
										Topógrafo							
										Auxiliar de topografia							
										Pedreiro 2							
										Ajudante Geral 2							
										Calceteiro							
										Carpinteiro							
										Operador de Motosserra							
										Motorista							
										Montador							
										Montador/Eletricista							
										Eletricista							
										Operador de Patrol							
										Operador de Escavadeira							
										Operador de Pá carregadeira							
										Motorista de caçamba							
										Pintor							
										Serralheiro							
										Hh DO DIA							
CONSIDERAÇÕES										RESUMO DO EFETIVO							
										EFETIVO DO DIA							
										JORNADA DE TRABALHO							
										Hh DO DIA							
										Hh ACUMULADO							
OBSERVAÇÕES										EFETIVO EQUIPAMENTOS							
										TIPO							
										QTDE.							
										Veículo Leve							
										Caminhão Munck							
										Caminhão Toco							
										Escavadeira							
										Pá carregadeira							
										Caçamba							
										Patrol							
										PC 200							
										Placa Vibratória							
GERENTE DE OBRA:					FISCALIZAÇÃO:					Data: 11/09/2024							

Franklin de J. Sena
Engenheiro Civil
Crea 352006/BA-2-7

Antonio Soares Cordeiro Neto
Engenheiro Civil
CREA + 051888554-2



RELATÓRIO DIÁRIO DE OBRA						Data								
CLIENTE: PREFEITURA MUNICIPAL DE SANTALUZ						S	T	Q	Q	S	S	D		
OBJETO: CONTRATAÇÃO DE EMPRESA DE ENGENHARIA PARA EXECUÇÃO DE OBRA NA CONSTRUÇÃO DE POSTOS DE SAÚDE DO MUNICÍPIO DE SANTALUZ/BAHIA - POSTO RUA DA PALHA.						EFETIVO PESSOAL								
CONTRATO N° 288/2022 RDC: 005 RDO: 346						CATEGORIA				QTDE				
Condições Climáticas: Manhã: (1) Tarde: (1) Noite: ()						MÃO DE OBRA INDIRETA								
SIMBOLOGIA: 1- Tempo Bom 2- Chuva c/ cond. Trab. 3- Chuva s/ cond. Trab.						Gerente de Obra								
SERVIÇOS EXECUTADOS / OCORRÊNCIAS						Engenheiro								
FILTRO ANAERÓBIO CIRCULAR, EM CONCRETO PRÉ-MOLDADO, DIÂMETRO INTERNO = 1,10 M, ALTURA INTERNA = 1,50 M, VOLUME ÚTIL: 1146,4 L (PARA 5 CONTRIBUINTES). Fossa séptica pré-moldada, tipo omc, capacidade 20 pessoas (v=1410 litros) FILTRO ANAERÓBIO CIRCULAR, EM CONCRETO PRÉ-MOLDADO, DIÂMETRO INTERNO = 1,10 M, ALTURA INTERNA = 1,50 M, VOLUME ÚTIL: 1146,4 L (PARA 5 CONTRIBUINTES). AF_12/2920						Tec. de Segurança								
						Aux. Adm.								
						Mestre de obra								
						Encarregado geral								
Hh DO DIA						MÃO DE OBRA DIRETA								
						Topógrafo								
						Auxiliar de topografia								
						Pedreiro								
						Ajudante Geral								
						Calçateiro								
						Carpinteiro								
						Operador de Motosserra								
						Motorista								
						Montador								
						Montador/Eletricista								
						Eletricista								
						Operador de Patrol								
						Operador de Escavadeira								
						Operador de Pá carregadeira								
						Motorista de caçamba								
						Pintor								
						Serralheiro								
						Hh DO DIA								
						RESUMO DO EFETIVO								
CONSIDERAÇÕES						EFETIVO DO DIA								
						JORNADA DE TRABALHO								
						Hh DO DIA								
						Hh ACUMULADO								
OBSERVAÇÕES						EFETIVO EQUIPAMENTOS								
						TIPO		QTDE.						
						Veículo Leve								
						Caminhão Murock								
						Caminhão Toco								
						Escavadeira								
						Pá carregadeira								
						Caçamba								
						Patrol								
						PC 200								
						Placa Vibratória								
GERENTE DE OBRA:						FISCALIZAÇÃO:								
Data: 12/09/2024						Data: 12/09/2024								

Franklin de J. Sena
 Engenheiro Civil
 CRM 25.000/BA-3-4

Antonio Soares Cordeiro Neto
 Engenheiro Civil
 CREA-051888554-2



RELATÓRIO DIÁRIO DE OBRA						Data							
CLIENTE: PREFEITURA MUNICIPAL DE SANTALUZ						S	T	Q	Q	X	S	S	D
OBJETO: CONTRATAÇÃO DE EMPRESA DE ENGENHARIA PARA EXECUÇÃO DE OBRA NA CONSTRUÇÃO DE POSTOS DE SAÚDE DO MUNICÍPIO DE SANTALUZ/BAHIA - POSTO RUA DA PALHA.						EFETIVO PESSOAL							
CONTRATO N° 269/2022						RDC: 095				RDO: 347			
Condições Climáticas: Manhã (1) Tarde (1) Noite ()						CATEGORIA		MÃO DE OBRA INDIRETA					
SIMBOLOGIA: 1- Tempo Bom 2- Chuva c/ cond. Trab. 3- Chuva s/ cond. Trab.						Gerente de Obra		MÃO DE OBRA DIRETA					
SERVIÇOS EXECUTADOS / OCORRÊNCIAS						Engenheiro		1					
FILTRO ANAERÓBIO CIRCULAR, EM CONCRETO PRÉ-MOLDADO, DIÂMETRO INTERNO = 1,10 M, ALTURA INTERNA = 1,50 M, VOLUME ÚTIL: 1146,4 L (PARA 5 CONTRIBUINTES). Fossa séptica pré-moldada, tipo omc, capacidade 20 pessoas (=1410 litros) FILTRO ANAERÓBIO CIRCULAR, EM CONCRETO PRÉ-MOLDADO, DIÂMETRO INTERNO = 1,10 M, ALTURA INTERNA = 1,50 M, VOLUME ÚTIL: 1146,4 L (PARA 5 CONTRIBUINTES). AF_12/2920						Tec. de Segurança							
						Aux. Adm.							
						Mestre de obra							
						Encarregado geral		1					
Hh DO DIA													
CONSIDERAÇÕES								RESUMO DO EFETIVO					
OBSERVAÇÕES						EFETIVO DO DIA		JORNADA DE TRABALHO					
						Hh DO DIA							
						Hh ACUMULADO							
						EFETIVO EQUIPAMENTOS							
						TIPO		QTDE.					
						Veículo Leve							
						Caminhão Muncck							
						Caminhão Toco							
						Escavadeira							
						Pá carregadeira							
						Caçamba							
						Patrol							
						PC 200							
						Pícea Vibratória							
GERENTE DE OBRA:						FISCALIZAÇÃO:							
Data: 13/09/2024						Data: 13/09/2024							

 Antonio Soares Cordeiro Neto
 Engenheiro Civil
 CREA: 051888554-2

 Franklin de J. Sena
 Engenheiro Civil
 Crea: 366.00088-7



RELATÓRIO DIÁRIO DE OBRA						Data							
						S	T	Q	Q	S	S	X	D
CLIENTE: PREFEITURA MUNICIPAL DE SANTALUZ						EFETIVO PESSOAL							
OBJETO: CONTRATAÇÃO DE EMPRESA DE ENGENHARIA PARA EXECUÇÃO DE OBRA NA CONSTRUÇÃO DE POSTOS DE SAÚDE DO MUNICÍPIO DE SANTALUZ/BAHIA - POSTO RUA DA PALHA.						CATEGORIA							
CONTRATO Nº 289/2022						QTDE							
RDC: 095						MÃO DE OBRA INDIRETA							
RDO: 348													
Condições Climáticas: Manhã: (1) Tarde: (1) Noite: ()													
SIMBOLOGIA: 1- Tempo Bom 2- Chuva c/ cond. Trab. 3- Chuva s/ cond. Trab.													
SERVIÇOS EXECUTADOS / OCORRÊNCIAS						Gerente de Obra							
SEM SERVIÇO						Engenheiro							
						Tec. de Segurança							
						Aux Adm							
						Mestre de obra							
						Encarregado geral							
						Hh DO DIA							
						MÃO DE OBRA DIRETA							
						Topógrafo							
						Auxiliar de topografia							
						Pedreiro							
						Ajudante Geral							
						Calceteiro							
						Carpinteiro							
						Operador de Motosserra							
						Motorista							
						Montador							
						Montador/Eletricista							
						Eletricista							
						Operador de Patrol							
						Operador de Escavadeira							
						Operador de Pá carregadeira							
						Motorista de caçamba							
						Pintor							
						Serralheiro							
						Hh DO DIA							
						RESUMO DO EFETIVO							
CONSIDERAÇÕES						EFETIVO DO DIA							
						JORNADA DE TRABALHO							
						Hh DO DIA							
						Hh ACUMULADO							
OBSERVAÇÕES						EFETIVO EQUIPAMENTOS							
						TIPO							
						QTDE.							
						Veículo Leve							
						Caminhão Munck							
						Caminhão Toco							
						Escavadeira							
						Pá carregadeira							
						Caçamba							
						Patrol							
						PC 200							
						Placa Vibratória							
GERENTE DE OBRA:						FISCALIZAÇÃO:							
Data: 14/09/2024						Data: 14/09/2024							

Antonio Soares Cordeiro Neto
Engenheiro Civil
CREA - 051888554-2

Franklin de J. Sena
Engenheiro Civil
CREA - 051888554-2



RELATÓRIO DIÁRIO DE OBRA						Data						
						S	T	Q	Q	S	S	D
CLIENTE: PREFEITURA MUNICIPAL DE SANTALUZ						EFETIVO PESSOAL						
OBJETO: CONTRATAÇÃO DE EMPRESA DE ENGENHARIA PARA EXECUÇÃO DE OBRA NA CONSTRUÇÃO DE POSTOS DE SAÚDE DO MUNICÍPIO DE SANTALUZ/BAHIA - POSTO RUA DA PALHA.						CATEGORIA						
CONTRATO N° 269/2022						MÃO DE OBRA INDIRETA						
RDC: 095						QTDE						
RDO: 351						Gerente de Obra						
Condições Climáticas: Manhã: (1) Tarde: (1) Noite: ()						Engenheiro 1						
SIMBOLOGIA: 1- Tempo Bom 2- Chuva c/ cond. Trab. 3- Chuva s/ cond. Trab.						Tec. de Segurança						
SERVIÇOS EXECUTADOS / OCORRÊNCIAS						Aux. Adm.						
FILTRO ANAERÓBIO CIRCULAR, EM CONCRETO PRÉ-MOLDADO, DIÂMETRO INTERNO = 1,10 M, ALTURA INTERNA = 1,50 M, VOLUME ÚTL: 1140,4 L (PARA 5 CONTRIBUINTES). Fossa séptica pré-moldada, tipo orn, capacidade 20 peças (v=1410 litros)						Mestre de obra						
FILTRO ANAERÓBIO CIRCULAR, EM CONCRETO PRÉ-MOLDADO, DIÂMETRO INTERNO = 1,10 M, ALTURA INTERNA = 1,50 M, VOLUME ÚTL: 1140,4 L (PARA 5 CONTRIBUINTES). AF_12/2020						Encarregado geral 1						
						Hh DO DIA						
						MÃO DE OBRA DIRETA						
						Topógrafo						
						Auxiliar de topografia						
						Pedreiro 2						
						Ajudante Geral 2						
						Calceteiro						
						Carpinteiro						
						Operador de Motosserra						
						Motorista						
						Montador						
						Montador/Eletricista						
						Eletricista						
						Operador de Patrol						
						Operador de Escavadeira						
						Operador de Pá carregadeira						
						Motorista de caçamba						
						Pintor						
						Serralheiro						
						Hh DO DIA						
CONSIDERAÇÕES						RESUMO DO EFETIVO						
						EFETIVO DO DIA						
						JORNADA DE TRABALHO						
						Hh DO DIA						
						Hh ACUMULADO						
OBSERVAÇÕES						EFETIVO EQUIPAMENTOS						
						TIPO						
						QTDE.						
						Veículo Leve						
						Caminhão Munck						
						Caminhão Toco						
						Escavadeira						
						Pá carregadeira						
						Caçamba						
						Patrol						
						PC 200						
						Placa Vibratória						
GERENTE DE OBRA:						FISCALIZAÇÃO:						
Data: 17/09/2024						Data: 17/09/2024						

Antonio Soares Cordeiro Neto
Engenheiro Civil
CREA - 051888554-2

Franklin de J. Sena
Engenheiro Civil
CREA - 051888554-2



RELATÓRIO DIÁRIO DE OBRA				Data							
				S	T	Q	Q	X	S	S	D
CLIENTE: PREFEITURA MUNICIPAL DE SANTALUZ				EFETIVO PESSOAL							
OBJETO: CONTRATAÇÃO DE EMPRESA DE ENGENHARIA PARA EXECUÇÃO DE OBRA NA CONSTRUÇÃO DE POSTOS DE SAÚDE DO MUNICÍPIO DE SANTALUZ/BAHIA - POSTO RUA DA PALHA.				CATEGORIA							
CONTRATO Nº 289/2022				RDC: 905				RDO: 353			
Condições Climáticas: Manhã: (1) Tarde: (1) Noite: ()				MÃO DE OBRA INDIRETA							
SIMBOLÓGIA: 1- Tempo Bom 2- Chuva c/ cond. Trab. 3- Chuva s/ cond. Trab.				Gerente de Obra							
SERVIÇOS EXECUTADOS / OCORRÊNCIAS				Engenheiro 1							
FILTRO ANAERÓBIO CIRCULAR, EM CONCRETO PRÉ-MOLDADO, DIÂMETRO INTERNO = 1,10 M, ALTURA INTERNA = 1,50 M, VOLUME ÚTIL: 1140,4 L (PARA 5 CONTRIBUINTES). Fossa séptica pré-moldada, tipo omf, capacidade 20 pessoas (≈1410 litros).				Tec. de Segurança							
FILTRO ANAERÓBIO CIRCULAR, EM CONCRETO PRÉ-MOLDADO, DIÂMETRO INTERNO = 1,10 M, ALTURA INTERNA = 1,50 M, VOLUME ÚTIL: 1140,4 L (PARA 5 CONTRIBUINTES). AF_12/2020				Aux. Adm.							
				Mestre de obra							
				Encarregado geral 1							
				Hh DO DIA							
				MÃO DE OBRA DIRETA							
				Topógrafo							
				Auxiliar de topografia							
				Pedreiro 2							
				Ajudante Geral 2							
				Calçateiro							
				Carpinteiro							
				Operador de Motosserra							
				Motorista							
				Montador							
				Montador/Eletricista							
				Eletricista							
				Operador de Patrol							
				Operador de Escavadeira							
				Operador de Pá carregadeira							
				Motorista de caçamba							
				Pilotar							
				Serralheiro							
				Hh DO DIA							
CONSIDERAÇÕES				RESUMO DO EFETIVO							
				EFETIVO DO DIA							
				JORNADA DE TRABALHO							
				Hh DO DIA							
				Hh ACUMULADO							
OBSERVAÇÕES				EFETIVO EQUIPAMENTOS							
				TIPO				QTDE.			
				Veículo Leve							
				Caminhão Muncie							
				Caminhão Toco							
				Escavadeira							
				Pá carregadeira							
				Caçamba							
				Patrol							
				PC 200							
				Placa Vibratória							
GERENTE DE OBRA:				FISCALIZAÇÃO:							
Data: 19/09/2024				Data: 19/09/2024							

Franklin de J. Sena
 Engenheiro Civil
 CAR. 35400885-7

Antonio Soares Cordeiro Neto
 Engenheiro Civil
 CREA - 051888554-2



RELATÓRIO DIÁRIO DE OBRA						Data							
CLIENTE: PREFEITURA MUNICIPAL DE SANTALUZ OBJETO: CONTRATAÇÃO DE EMPRESA DE ENGENHARIA PARA EXECUÇÃO DE OBRA NA CONSTRUÇÃO DE POSTOS DE SAÚDE DO MUNICÍPIO DE SANTALUZ/BAHIA - POSTO RUA DA PALHA CONTRATO N° 288/2022 RDC: 005 RDO: 355						S	T	Q	Q	S	S	X	D
						EFETIVO PESSOAL							CATEGORIA
Condições Climáticas: Manhã (1) Tarde (1) Noite () SIMBOLOGIA 1- Tempo Bom 2 - Chuva c/ cond. Trab. 3- Chuva s/ cond. Trab.						MÃO DE OBRA INDIRETA							
SERVIÇOS EXECUTADOS / OCORRÊNCIAS						Gerente de Obra							
SEM SERVIÇO						Engenheiro							
						Tec. de Segurança							
						Aux. Adm.							
						Mestre de obra							
						Encarregado geral							
						Hh DO DIA							
												MÃO DE OBRA DIRETA	
						Topografo							
						Auxiliar de topografia							
						Pedreiro							
						Ajudante Geral							
						Calçateiro							
						Carpinteiro							
						Operador de Motosserra							
						Motorista							
						Montador							
						Montador/Eletricista							
						Eletricista							
						Operador de Patrol							
						Operador de Escavadeira							
						Operador de Pa carregadeira							
						Motorista de caçamba							
						Pintor							
						Serralheiro							
						Hh DO DIA							
CONSIDERAÇÕES						RESUMO DO EFETIVO							
						EFETIVO DO DIA							
						JORNADA DE TRABALHO							
						Hh DO DIA							
						Hh ACUMULADO							
OBSERVAÇÕES						EFETIVO EQUIPAMENTOS							
						TIPO							
						QTDE.							
						Veiculo Leve							
						Caminhão Muncck							
						Caminhão Toco							
						Escavadeira							
						Pa carregadeira							
						Caçamba							
						Patrol							
						PC 200							
						Placa Vibratória							
GERENTE DE OBRA						FISCALIZAÇÃO:							
Data: 21/09/2024						Data: 21/09/2024							

Antonio Soares Cordeiro Neto
 Engenheiro Civil
 CREA + 051888554-2

Franklin de J. Sena
 Engenheiro Civil
 CREA 31600/BAHIA-2017



RELATÓRIO DIÁRIO DE OBRA						Data							
CLIENTE: PREFEITURA MUNICIPAL DE SANTALUZ OBJETO: CONTRATAÇÃO DE EMPRESA DE ENGENHARIA PARA EXECUÇÃO DE OBRA NA CONSTRUÇÃO DE POSTOS DE SAÚDE DO MUNICÍPIO DE SANTALUZ/BAHIA - POSTO RUA DA PALHA. CONTRATO Nº 269/2022 RDC: 095 RDO: 356						S	T	Q	Q	S	S	X	D
						EFETIVO PESSOAL							CATEGORIA
Condições Climáticas: Manhã: (1) Tarde: (1) Noite: () SIMBOLOGIA 1- Tempo Bom 2- Chuva c/ cond. Trab. 3- Chuva s/ cond. Trab.						MÃO DE OBRA INDIRETA							
SEM SERVIÇO						Gerente de Obra Engenheiro Tec. de Segurança Aux. Adm. Mestre de obra Encarregado geral							
SERVIÇOS EXECUTADOS / OCORRÊNCIAS						Hh DO DIA							
						MÃO DE OBRA DIRETA							
						Topógrafo Auxiliar de topografia Pedreiro Ajudante Geral Calçateiro Carpinteiro Operador de Motosserra Motorista Montador Montador/Eletricista Eletricista Operador de Patrol Operador de Escavadeira Operador de Pá carregadeira Motorista de caçamba Piloto Serralheiro							
						Hh DO DIA							
CONSIDERAÇÕES						RESUMO DO EFETIVO							
						EFETIVO DO DIA JORNADA DE TRABALHO Hh DO DIA Hh ACUMULADO							
OBSERVAÇÕES						EFETIVO EQUIPAMENTOS							
						TIPO QTDE. Veículo Leve Caminhão Munck Caminhão Toco Escavadeira Pá carregadeira Caçamba Patrol PC 200 Pico Vibratória							
GERENTE DE OBRA:						FISCALIZAÇÃO:							
Data: 22/09/2024						Data: 22/09/2024							

Antonio Soares Cordeiro Neto
 Engenheiro Civil
 CREA + 051888554-2

Franklin de J. Ser
 Engenheiro Civil
 CREA + 051888554-7



RELATÓRIO DIÁRIO DE OBRA				Data							
				X							
				S	T	Q	Q	S	S	D	
CLIENTE: PREFEITURA MUNICIPAL DE SANTALUZ				EFETIVO PESSOAL:							
OBJETO: CONTRATAÇÃO DE EMPRESA DE ENGENHARIA PARA EXECUÇÃO DE OBRA NA CONSTRUÇÃO DE POSTOS DE SAÚDE DO MUNICÍPIO DE SANTALUZ/BAHIA - POSTO RUA DA PALHA.				CATEGORIA							
CONTRATO Nº 269/2022				RDC: 006				RDO: 357			
Condições Climáticas: Manhã (1) Tarde (1) Noite ()				MÃO DE OBRA INDIRETA							
SIMBOLOGIA: 1- Tempo Bom 2- Chuva c/ cond. Trab. 3- Chuva s/ cond. Trab.				Gerente de Obra							
SERVIÇOS EXECUTADOS / OCORRÊNCIAS				Engenheiro 1							
FILTRO ANAERÓBIO CIRCULAR, EM CONCRETO PRÉ-MOLDADO, DIÂMETRO INTERNO = 1,10 M, ALTURA INTERNA = 1,50 M, VOLUME ÚTIL: 1140,4 L (PARA 5 CONTRIBUINTES). Fossa séptica pré-moldada, tipo omc, capacidade 20 pessoas (v=1410 litros)				Tec. de Segurança							
FILTRO ANAERÓBIO CIRCULAR, EM CONCRETO PRÉ-MOLDADO, DIÂMETRO INTERNO = 1,10 M, ALTURA INTERNA = 1,50 M, VOLUME ÚTIL: 1140,4 L (PARA 5 CONTRIBUINTES). AF_12/2020				Aux Adm							
				Mestre de obra							
				Encarregado geral 1							
				Hh DO DIA							
				MÃO DE OBRA DIRETA							
				Topografo							
				Auxiliar de topografia							
				Pedreiro 2							
				Ajudante Geral 2							
				Calçateiro							
				Carpinteiro							
				Operador de Motosserra							
				Motorista							
				Montador							
				Montador/Eletricista							
				Eletricista							
				Operador de Patrol							
				Operador de Escavadeira							
				Operador de Pá carregadeira							
				Motorista de caçamba							
				Pintor							
				Serralheiro							
				Hh DO DIA							
CONSIDERAÇÕES				RESUMO DO EFETIVO							
				EFETIVO DO DIA							
				JORNADA DE TRABALHO							
				Hh DO DIA							
				Hh ACUMULADO							
OBSERVAÇÕES				EFETIVO EQUIPAMENTOS							
				TIPO							
				QTDE.							
				Veículo Leve							
				Caminhão Munk							
				Caminhão Toco							
				Escavadeira							
				Pá carregadeira							
				Caçamba							
				Patrol							
				PC 200							
				Placa Vibratória							
GERENTE DE OBRA:				FISCALIZAÇÃO:							
Data: 23/09/2024				Data: 23/09/2024							

Antonio Soares Cordeiro Neto
Engenheiro Civil
CREA nº 051888554-2

Franklin de J. Sena
Engenheiro Civil
CREA nº 051888554-2



RELATÓRIO DIÁRIO DE OBRA						Data							
						S	T	X	Q	Q	S	S	D
CLIENTE: PREFEITURA MUNICIPAL DE SANTALUZ						EFETIVO PESSOAL							
OBJETO: CONTRATAÇÃO DE EMPRESA DE ENGENHARIA PARA EXECUÇÃO DE OBRA NA CONSTRUÇÃO DE POSTOS DE SAÚDE DO MUNICÍPIO DE SANTALUZ/BAHIA - POSTO RUA DA PALHA													
CONTRATO Nº 289/2022						CATEGORIA							
RDC: 005						MÃO DE OBRA INDIRETA							
RDO: 359						QTDE							
Condições Climáticas: Manhã: (1) Tarde: (1) Noite: ()						Gerente de Obra							
SIMBOLOGIA: 1- Tempo Bom 2 - Chuva c/ cond. Trab. 3- Chuva s/ cond. Trab.						Engenheiro 1							
SERVIÇOS EXECUTADOS / OCORRÊNCIAS						Tec. de Segurança							
CHUVEIRO ELÉTRICO COMUM CORPO PLÁSTICO, TIPO DUCHA FORNECIMENTO E INSTALAÇÃO. AF_01/2020						Aux. Adm.							
Letra em alumínio 20 x 20cm - instalado						Mestre de obra							
Letra em alumínio 45 x 45cm - instalado						Encarregado geral 1							
						Hh DO DIA							
						MÃO DE OBRA DIRETA							
						Topógrafo							
						Auxiliar de topografia							
						Pedreiro 2							
						Ajudante Geral 2							
						Calçeteiro							
						Carpinteiro							
						Operador de Motosserra							
						Motorista							
						Montador							
						Montador/Eletricista							
						Eletricista							
						Operador de Patrol							
						Operador de Escavadeira							
						Operador de Pá carregadeira							
						Motorista de caçamba							
						Pintor							
						Serralheiro							
						Hh DO DIA							
CONSIDERAÇÕES						RESUMO DO EFETIVO							
						EFETIVO DO DIA							
						JORNADA DE TRABALHO							
						Hh DO DIA							
						Hh ACUMULADO							
OBSERVAÇÕES						EFETIVO EQUIPAMENTOS							
						TIPO							
						QTDE.							
						Veículo Leve							
						Caminhão Munc							
						Caminhão Toco							
						Escavadeira							
						Pá carregadeira							
						Caçamba							
						Patrol							
						PC 200							
						Fisca Vibratória							
GERENTE DE OBRA:						FISCALIZAÇÃO:							
Data: 25/09/2024						Data: 25/09/2024							



Antonio Soares Cordeiro Neto
Engenheiro Civil
CREA + D51888554-2

Franklin de J. Ser
Engenheiro Civil
Crea 35.00008-7



RELATÓRIO DIÁRIO DE OBRA				Data							
				S	T	Q	X	Q	S	S	D
CLIENTE: PREFEITURA MUNICIPAL DE SANTALUZ				EFETIVO PESSOAL							
OBJETO: CONTRATAÇÃO DE EMPRESA DE ENGENHARIA PARA EXECUÇÃO DE OBRA NA CONSTRUÇÃO DE POSTOS DE SAÚDE DO MUNICÍPIO DE SANTALUZ/BAHIA - POSTO RUA DA PALHA				CATEGORIA							
CONTRATO Nº 269/2022				RDC: 995				RDO: 360			
Condições Climáticas: Manhã: (1) Tarde: (1) Noite: ()				MÃO DE OBRA INDIRETA							
SIMBOLOGIA				Gerente de Obra							
1- Tempo Bom 2- Chuva c/ cond. Trab. 3- Chuva s/ cond. Trab.				Engenheiro 1							
SERVIÇOS EXECUTADOS / OCORRÊNCIAS				Tec. de Segurança							
Avenaria tijolo cerâmico maciço (5x9x19), esp = 0,05m (facão), com argamassa traço 15 - 1:2:8 (cimento / cal / areia) c/ junta de 2,0cm - R1				Aux Adm							
Rampa padrão para acesso de deficientes a passeio público, em concreto simples Fck=25MPa, desenhada, pintada em novacor, 02 demãos e piso tátil de alerta/direcional.				Mestre de obra							
Revestimento metálico em alumínio composto (Alucobond), e=0,3mm, pintura Kaynar 500				Encarregado geral 1							
				Hh DO DIA							
				MÃO DE OBRA DIRETA							
				Topógrafo							
				Auxiliar de topografia							
				Pedreiro 2							
				Ajudante Geral 2							
				Calçateiro							
				Carpinteiro							
				Operador de Motosserra							
				Motorista							
				Montador							
				Montador/Eletricista							
				Eletricista							
				Operador de Patrol							
				Operador de Escavadeira							
				Operador de Pá carregadeira							
				Motorista de caçamba							
				Pintor							
				Serralheiro							
				Hh DO DIA							
CONSIDERAÇÕES				RESUMO DO EFETIVO							
				EFETIVO DO DIA							
				JORNADA DE TRABALHO							
				Hh DO DIA							
				Hh ACUMULADO							
OBSERVAÇÕES				EFETIVO EQUIPAMENTOS							
				TIPO							
				Veículo Leve							
				Caminhão Munck							
				Caminhão Toco							
				Escavadeira							
				Pá carregadeira							
				Caçamba							
				Patrol							
				PC 200							
				Placa Vibratória							
GERENTE DE OBRA:				FISCALIZAÇÃO:							
Data: 26/09/2024				Data: 26/09/2024							

 Antonio Soares Cordeiro Neto
 Engenheiro Civil
 CREA - 051888554-2

 Franklin de L. Sena
 Engenheiro Civil
 CREA - 051888554-2



RELATÓRIO DIÁRIO DE OBRA				Data							
				S	T	Q	Q	X	S	S	D
CLIENTE: PREFEITURA MUNICIPAL DE SANTALUZ				EFETIVO PESSOAL							
OBJETO: CONTRATAÇÃO DE EMPRESA DE ENGENHARIA PARA EXECUÇÃO DE OBRA NA CONSTRUÇÃO DE POSTOS DE SAÚDE DO MUNICÍPIO DE SANTALUZ/BAHIA - POSTO RUA DA PALHA.											
CONTRATO N° 289/2022		RDC: 005		RDO: 361		CATEGORIA		QTDE			
Condições Climáticas: Manhã: (1) Tarde: (1) Noite: ()				MÃO DE OBRA INDIRETA							
SIMBOLOGIA 1- Tempo Bom 2- Chuva c/ cond. Trab. 3- Chuva s/ cond. Trab. SERVIÇOS EXECUTADOS / OCORRÊNCIAS Revestimento metálico em alumínio composto (Alucobond), e=0,3mm, pintura Kaynar 500 composta por seis camadas, inclusive estrutura metálica auxiliar em perfil de viga "U" de 2" - Letra em alumínio 15 x 15cm - instalado Rampa padrão para acesso de deficientes a passeio público, em concreto simples Fck=25MPa, desmoldada, pintada em novacor, 02 demãos e piso tátil de alerta/direcional.				Gerente de Obra Engenheiro 1 Tec. de Segurança Aux Adm Mestre de obra Encarregado geral 1 Hh DO DIA							
				MÃO DE OBRA DIRETA							
				Topografo Auxiliar de topografa Pedreiro 2 Ajudante Geral 2 Calceiteiro Carpinteiro Operador de Motosserra Motorista Montador Montador/Eletricista Eletricista Operador de Patrol Operador de Escavadeira Operador de Pa carregadeira Motorista de caçamba Pintor Serralheiro							
				Hh DO DIA							
CONSIDERAÇÕES				RESUMO DO EFETIVO							
				EFETIVO DO DIA JORNADA DE TRABALHO Hh DO DIA Hh ACUMULADO							
OBSERVAÇÕES				EFETIVO EQUIPAMENTOS							
				TIPO QTDE. Veículo Lave Caminhão Munk Caminhão Toco Escavadeira Pa carregadeira Caçamba Patrol PC 200 Placa Vibratória							
GERENTE DE OBRA:				FISCALIZAÇÃO:							
Data: 27/09/2024				Data: 27/09/2024							

Antonio Soares Cordeiro Neto
Engenheiro Civil
CREA-151888554-2

Franklin de J. Sena
Engenheiro Civil
CREA-151888554-2



RELATÓRIO DIÁRIO DE OBRA						Data											
CLIENTE: PREFEITURA MUNICIPAL DE SANTALUZ OBJETO: CONTRATAÇÃO DE EMPRESA DE ENGENHARIA PARA EXECUÇÃO DE OBRA NA CONSTRUÇÃO DE POSTOS DE SAÚDE DO MUNICÍPIO DE SANTALUZ/BAHIA - POSTO RUA DA PALHA						S	T	Q	Q	S	S	X	D	EFETIVO PESSOAL			
						CONTRATO N° 269/2022				RDC: 095	RDO: 362	CATEGORIA				QTDE	
Condições Climáticas: Manhã: (1) Tarde: (1) Noite: () SIMBOLOGIA: 1- Tempo Bom 2- Chuva c/ cond. Trab. 3- Chuva s/ cond. Trab.						MÃO DE OBRA INDIRETA											
SEM SERVIÇO						Gerente de Obra Engenheiro Tec. de Segurança Aux Adm Mestre de obra Encarregado geral											
						Hh DO DIA								MÃO DE OBRA DIRETA			
CONSIDERAÇÕES						Topógrafo Auxiliar de topografia Pedreiro Ajudante Geral Calçateiro Carpinteiro Operador de Motosserra Motorista Montador Montador/Eletricista Eletricista Operador de Patrol Operador de Escavadeira Operador de Pá carregadeira Motorista de caçamba Pintor Serralheiro											
						Hh DO DIA								RESUMO DO EFETIVO			
OBSERVAÇÕES						EFETIVO DO DIA JORNADA DE TRABALHO Hh DO DIA Hh ACUMULADO											
						TIPO				QTDE							
GERENTE DE OBRA:						Veículo Leve Caminhão Munch Caminhão Toco Escavadeira Pá carregadeira Caçamba Patrol PC 300 Placa Vibratória											
						Data: 28/09/2024				FISCALIZAÇÃO:				Data: 28/09/2024			

Antonio Soares Cordeiro Neto
Engenheiro Civil
CREA - 051888554-2

Franklin de J. Sena
Engenheiro Civil
CREA - 051888554-2



RELATÓRIO DIÁRIO DE OBRA			Data						
			S	T	Q	Q	S	S	X
CLIENTE: PREFEITURA MUNICIPAL DE SANTALUZ									
OBJETO: CONTRATAÇÃO DE EMPRESA DE ENGENHARIA PARA EXECUÇÃO DE OBRA NA CONSTRUÇÃO DE POSTOS DE SAÚDE DO MUNICÍPIO DE SANTALUZ/BAHIA - POSTO RUA DA PALHA.			EFETIVO PESSOAL						
CONTRATO Nº 269/2022			RDC: 095		RDO: 363		CATEGORIA		QTDE
Condições Climáticas: Manhã: (1) Tarde: (1) Noite: ()			MÃO DE OBRA INDIRETA						
SIMBOLOGIA: 1- Tempo Bom 2- Chuva c/ cond. Trab. 3- Chuva s/ cond. Trab.			SERVIÇOS EXECUTADOS / OCORRÊNCIAS						
SEM SERVIÇO			Gerente de Obra						
			Engenheiro						
			Tec. de Segurança						
			Aux Adm.						
			Mestre de obra						
			Encarregado geral						
			Hh DO DIA						
			MÃO DE OBRA DIRETA						
			Topógrafo						
			Auxiliar de topografia						
			Pedreiro						
			Ajudante Geral						
			Canteiro						
			Carpinteiro						
			Operador de Motosserra						
			Motorista						
			Montador						
			Montador/Eletricista						
			Eletricista						
			Operador de Patrol						
			Operador de Escavadeira						
			Operador de Pá carregadeira						
			Motorista de caçamba						
			Pintor						
			Serralheiro						
			Hh DO DIA						
			RESUMO DO EFETIVO						
CONSIDERAÇÕES			EFETIVO DO DIA						
			JORNADA DE TRABALHO						
			Hh DO DIA						
			Hh ACUMULADO						
OBSERVAÇÕES			EFETIVO EQUIPAMENTOS						
			TIPO		QTDE.				
			Veículo Leve						
			Caminhão Munch						
			Caminhão Toco						
			Escavadeira						
			Pá carregadeira						
			Caçamba						
			Patrol						
			PC 200						
			Placa Vibratória						
GERENTE DE OBRA:			FISCALIZAÇÃO:						
Data: 29/09/2024			Data: 29/09/2024						

Antonio Soares Cordeiro Neto
Engenheiro Civil
CREA + D51888554-2

Franklin de J. Sena
Engenheiro Civil
CREA + D51888554-2



RELATÓRIO DIÁRIO DE OBRA				Data									
CLIENTE: PREFEITURA MUNICIPAL DE SANTALUZ				X									
OBJETO: CONTRATAÇÃO DE EMPRESA DE ENGENHARIA PARA EXECUÇÃO DE OBRA NA CONSTRUÇÃO DE POSTOS DE SAÚDE DO MUNICÍPIO DE SANTALUZ/BAHIA - POSTO RUA DA PALHA				S	T	Q	Q	S	S	D			
CONTRATO N° 269/2022				RDC: 895	RDO: 364			EFETIVO PESSOAL					
Condições Climáticas: Manhã: (1) Tarde: (1) Noite: ()				CATEGORIA									QTDE
SIMBOLOGIA				MÃO DE OBRA INDIRETA									
1- Tempo Bom 2- Chuva c/ cond. Trab. 3- Chuva s/ cond. Trab.				Gerente de Obra									
SERVIÇOS EXECUTADOS / OCORRÊNCIAS				Engenheiro									
Fornecimento e espalhamento de terra vegetal preparada				Tec. de Segurança									
PLANTIO DE ÁRVORE ORNAMENTAL COM ALTURA DE MUDA MENOR OU IGUAL A 2,00				Aux Adm									
M. AF_05/2018				Mestre de obra									
Gramma esmeralda em placas, fornecimento e plantio				Encarregado geral									
Limpeza geral													
				Hh DO DIA									
				MÃO DE OBRA DIRETA									
				Topografo									
				Auxiliar de topografia									
				Pedreiro									
				Ajudante Geral									
				Calçateiro									
				Carpinteiro									
				Operador de Motosserra									
				Motorista									
				Montador									
				Montador/Eltricista									
				Eltricista									
				Operador de Patrol									
				Operador de Escavadeira									
				Operador de Pá carregadeira									
				Motorista de caçamba									
				Pintor									
				Serralheiro									
				Hh DO DIA									
CONSIDERAÇÕES				RESUMO DO EFETIVO									
				EFETIVO DO DIA									
				JORNADA DE TRABALHO									
				Hh DO DIA									
				Hh ACUMULADO									
OBSERVAÇÕES				EFETIVO EQUIPAMENTOS									
				TIPO									
				QTDE.									
				Veículo Leve									
				Caminhão Munk									
				Caminhão Toco									
				Escavadeira									
				Pá carregadeira									
				Caçamba									
				Patrol									
				PC 200									
				Placa Vibratória									
GERENTE DE OBRA:				FISCALIZAÇÃO:									
Data: 30/09/2024				Data: 30/09/2024									

Antonio Soares Cordeiro Neto
Engenheiro Civil
CREA - 051888554-2

Franklin de L. Sena
Engenheiro Civil
CREA - 051888554-2



RELATÓRIO FOTOGRÁFICO 6ª MEDIÇÃO – CONTRATAÇÃO DE EMPRESA DE ENGENHARIA PARA EXECUÇÃO DE OBRA NA CONSTRUÇÃO DE POSTOS DE SAÚDE DO MUNICÍPIO DE SANTALUZ/BAHIA - POSTO RUA DA PALHA

DATA	MUNICÍPIO	EMPREENDIMENTO
30/09/2024	Santaluz	Construção do Posto do Povoado do Rua da Palha



FOTO 01 – REFLETOR EM ALUMÍNIO, DE SUPORTE E ALÇA, COM 1 LÂMPADA VAPOR DE MERCÚRIO DE 125 W, COM REATOR ALTO FATOR DE POTÊNCIA - FORNECIMENTO E INSTALAÇÃO. AF_02/2020



Antonio Soares Cordeiro Neto
Engenheiro Civil
CREA-051888554-2

Franklin de J. Sena
Engenheiro Civil
CREA-051888554-2

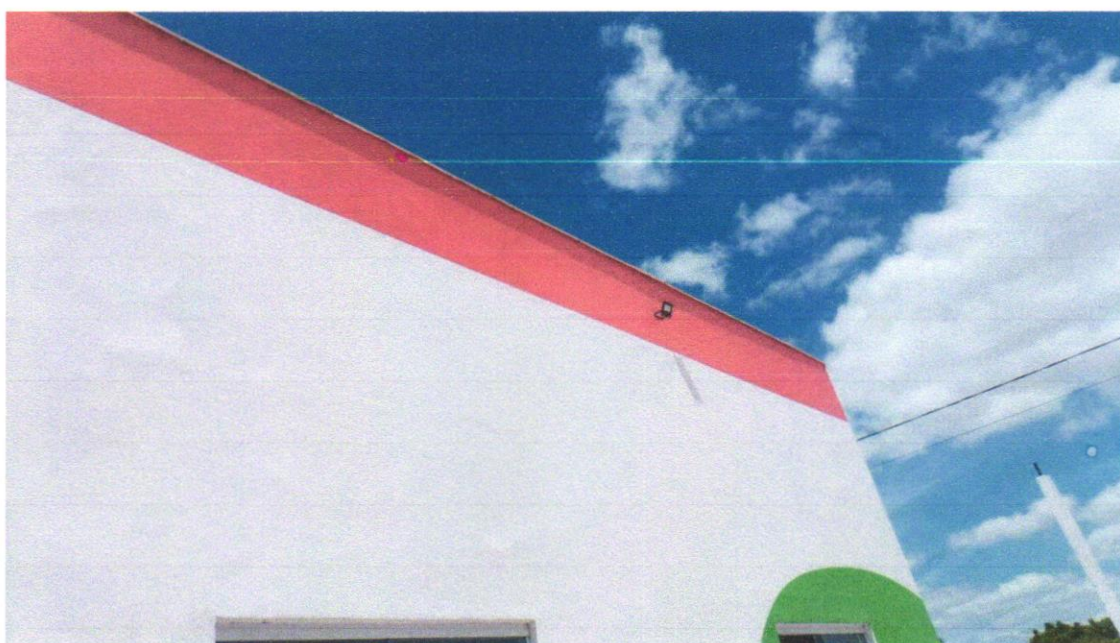
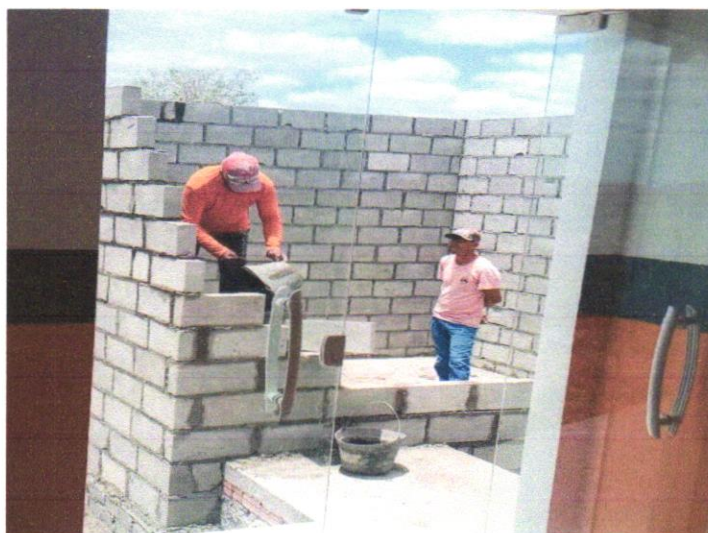

FOTO 02 – ALVENARIA DE BLOCOS DE CONCRETO ESTRUTURAL 14X19X29 CM, (ESPESSURA 14 CM) FBK = 14,0 MPA, PARA PAREDES COM ÁREA LÍQUIDA MAIOR OU IGUAL A 6M², SEM VÃOS, UTILIZANDO PALHETA. AF_12/2014

DATA	MUNICÍPIO	EMPREENHIMENTO
30/09/2024	Santaluz	Construção do Posto do Povoado do Rua da Palha



FOTO 03 – Concreto simples fabricado na obra, fck=25 mpa, lançado e adensado



Foto 04 - RESERVATÓRIO DE POLIETILENO 10.000 LITROS

Antonio Soares Cordeiro Neto
Engenheiro Civil
CREA+ 05188554-2

Franklin de J. Sena
Engenheiro Civil
CREA 35.00899-7



DATA	MUNICÍPIO	EMPREENDIMENTO
30/09/2024	Santaluz	Construção do Posto do Povoado do Rua da Palha



Foto 05 - CHUVEIRO ELÉTRICO COMUM CORPO PLÁSTICO, TIPO DUCHA ☑ FORNECIMENTO E INSTALAÇÃO. AF_01/2020



Antonio Soares Cordeiro Neto
Engenheiro Civil
CREA-051888554-2

Foto 06 - CHUVEIRO ELÉTRICO COMUM CORPO PLÁSTICO, TIPO DUCHA ☑ FORNECIMENTO E INSTALAÇÃO. AF_01/2020



Franklin de J. S.
Engenheiro Civil
CREA 35.000000-7

DATA	MUNICÍPIO	EMPREENHIMENTO
30/09/2024	Santaluz	Construção do Posto do Povoado do Rua da Palha



Foto 07 - Revestimento metálico em alumínio composto (Alucobond), $e=0,3\text{mm}$, pintura Kaynar 500 composta por seis camadas, inclusive estrutura metálica auxiliar em perfil de viga "U" de 2" - fornecimento e montagem



Antonio Soares Cordeiro Neto
Engenheiro Civil
CREA-051888554-2

Franklin de J. Sena
Engenheiro Civil

Foto 08 - Rampa padrão para acesso de deficientes a passeio público, em concreto simples $f_{ck}=25\text{MPa}$, desmoldada, pintada em novacor, 02 demãos e piso tátil de alerta/direcional.



DATA	MUNICÍPIO	EMPREENHIMENTO
30/09/2024	Santaluz	Construção do Posto do Povoado do Rua da Palha



Foto 09 - Porta em vidro temperado 10mm, incolor, inclusive ferragens de fixação e instalação, exclusive puxador - Rev 01_10/2021



Foto 10 - FECHADURA DE EMBUTIR PARA PORTA DE BANHEIRO, COMPLETA, ACABAMENTO PADRÃO MÉDIO, INCLUSO EXECUÇÃO DE FURO - FORNECIMENTO E INSTALAÇÃO. AF_12/2019

Antonio Soares Cordeiro Neto
Engenheiro Civil
CREA-151888554-2

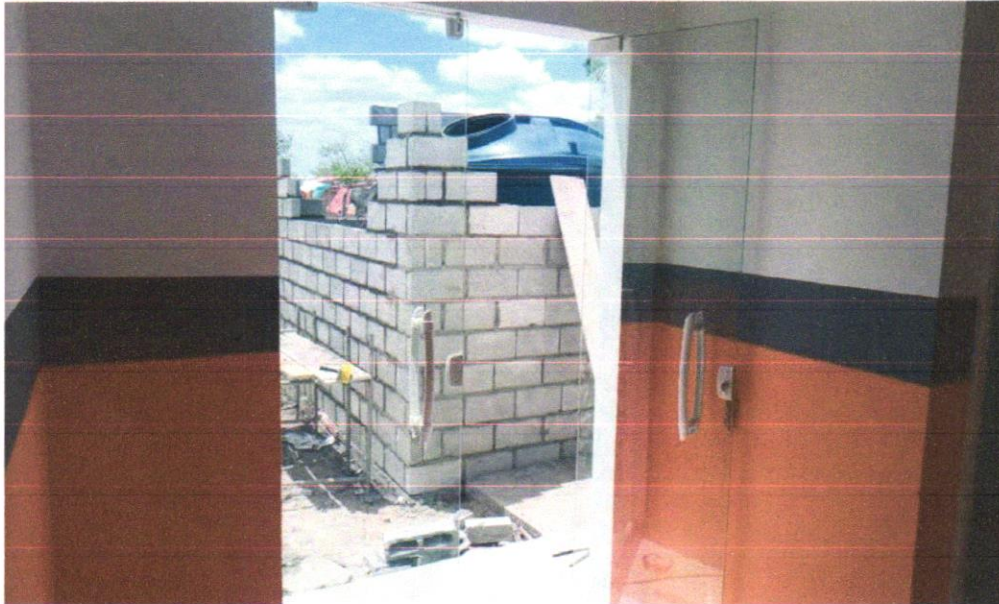
Franklin de J. Sena
Engenheiro Civil
CREA-151888554-7

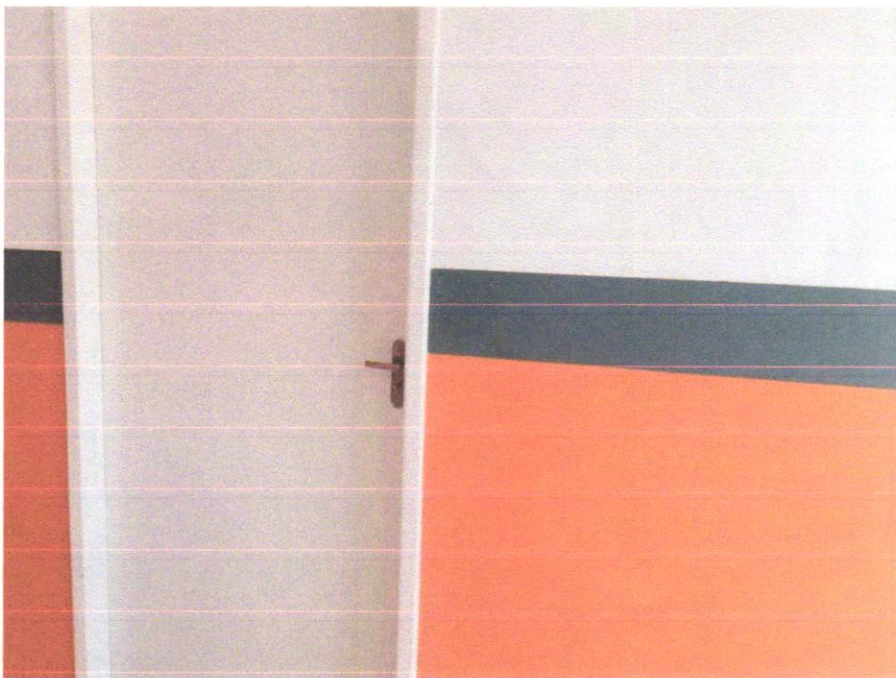
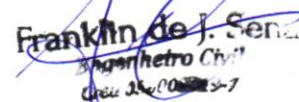

DATA	MUNICÍPIO	EMPREENDIMENTO
30/09/2024	Santaluz	Construção do Posto do Povoado do Rua da Palha





Foto 11 - APLICAÇÃO MANUAL DE PINTURA COM TINTA LÁTEX ACRÍLICA EM PAREDES, DUAS DEMÃOS. AF_06/2014

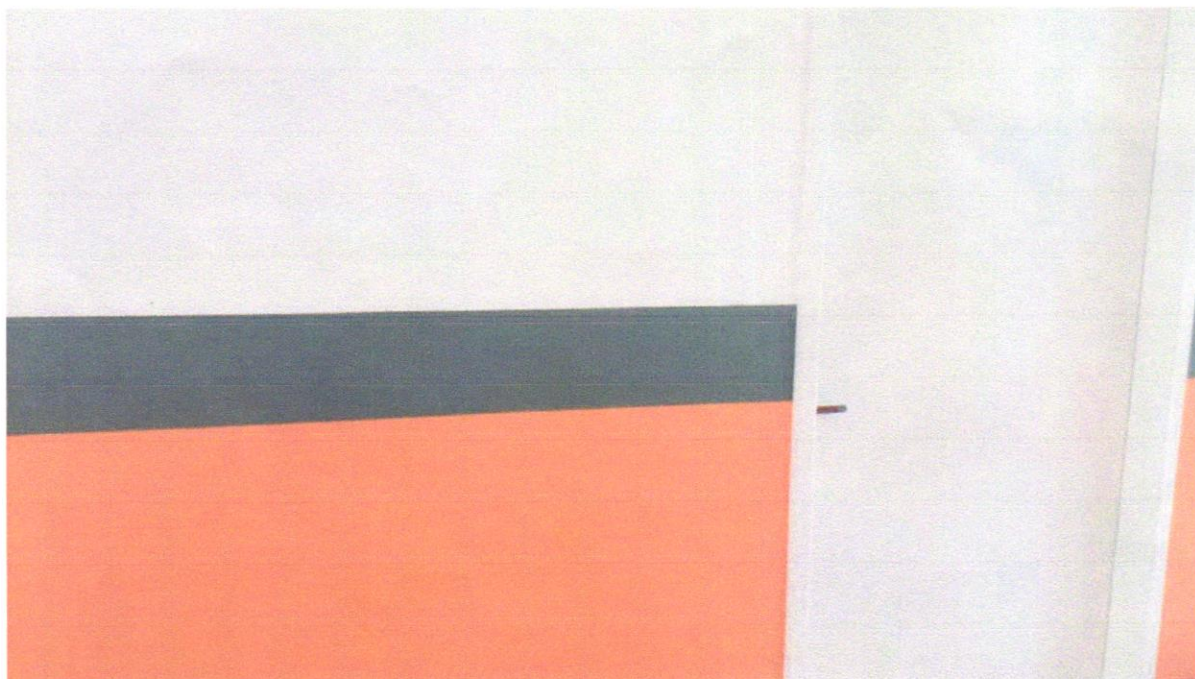

Antonio Soares Cordeiro Neto
Engenheiro Civil
CREA+ 051888554-2

Foto 12 - APLICAÇÃO MANUAL DE PINTURA COM TINTA LÁTEX ACRÍLICA EM PAREDES, DUAS DEMÃOS. AF_06/2014



Franklin de J. Sena
Engenheiro Civil
CREA+ 051888554-2

DATA	MUNICÍPIO	EMPREENHIMENTO
30/09/2024	Santaluz	Construção do Posto do Povoado do Rua da Palha



 Antonio Soares Cordeiro Neto
 Engenheiro Civil
 CREA: 051888554-2

Foto 13 - Sumidouro paredes com blocos cerâmicos 6 furos e dimensões internas de 1,75 x 1,00 x 1,00 m



Foto 14- Fossa séptica pré-moldada, tipo oms, capacidade 20 pessoas (v=1410 litros)



 Franklin de J. Sena
 Engenheiro Civil
 Crea: 051000003-7

DATA	MUNICÍPIO	EMPREENDIMENTO
30/09/2024	Santaluz	Construção do Posto do Povoado do Rua da Palha

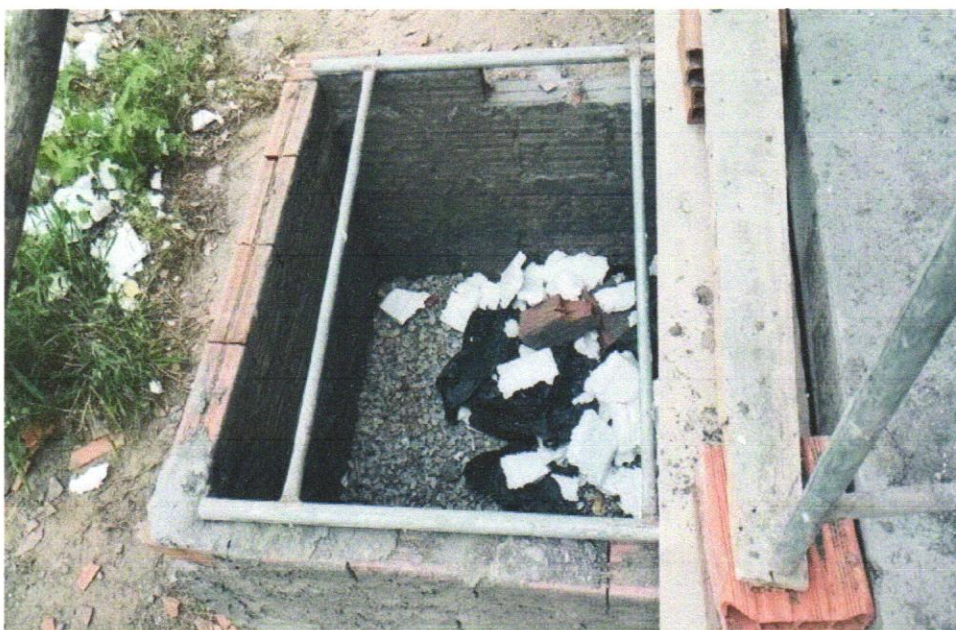
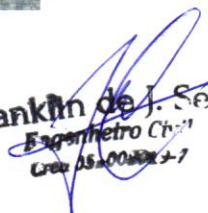

Foto 15 - Caixa de inspeção 0,30 x 0,30 x 0,40m

Antonio Soares Cordeiro Neto
Engenheiro Civil
CREA-051888554-2





Foto 16 - APLICAÇÃO MANUAL DE PINTURA COM TINTA LÁTEX ACRÍLICA EM PAREDES, DUAS DEMÃOS.
AF_06/2014

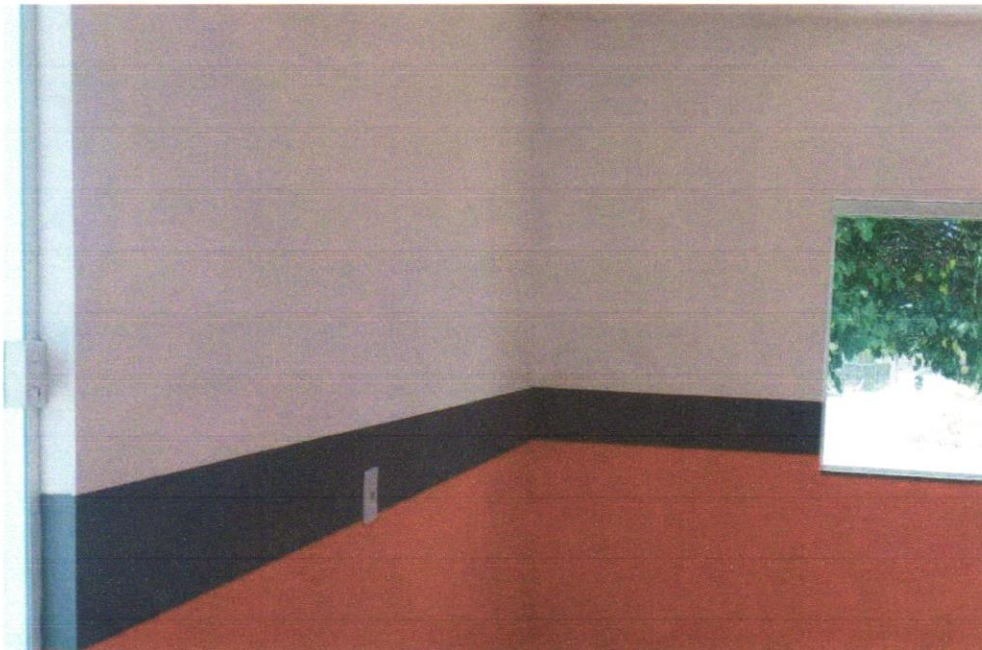

Franklin de J. Sena
Engenheiro Civil
CREA-051888554-2

RELATÓRIO FOTOGRÁFICO 6ª MEDIÇÃO – CONTRATAÇÃO DE EMPRESA DE ENGENHARIA PARA EXECUÇÃO DE OBRA NA CONSTRUÇÃO DE POSTOS DE SAÚDE DO MUNICÍPIO DE SANTALUZ/BAHIA - POSTO VARGEM FUNDA

DATA	MUNICÍPIO	EMPREENDIMENTO
30/09/2024	Santaluz	Construção do Posto do Povoado no Vargem Funda



FOTO 01 – CHAPISCO APLICADO EM ALVENARIAS E ESTRUTURAS DE CONCRETO INTERNAS, COM COLHER DE PEDREIRO. ARGAMASSA TRAÇO 1:3 COM PREPARO EM BETONEIRA 400L. AF_06/2014



Antonio Soares Cordeiro Neto
Engenheiro Civil
CREA-051888554-2



Franklin de J. Sena
Engenheiro Civil
CREA 35400082-7

FOTO 02 – Rampa padrão para acesso de deficientes a passeio público, em concreto simples Fck=25MPa, desempolada, pintada em novacor, 02 demãos e piso tátil de alerta/direcional.

DATA	MUNICÍPIO	EMPREENDIMENTO
30/09/2024	Santaluz	Construção do Posto do Povoado do Rua da Palha

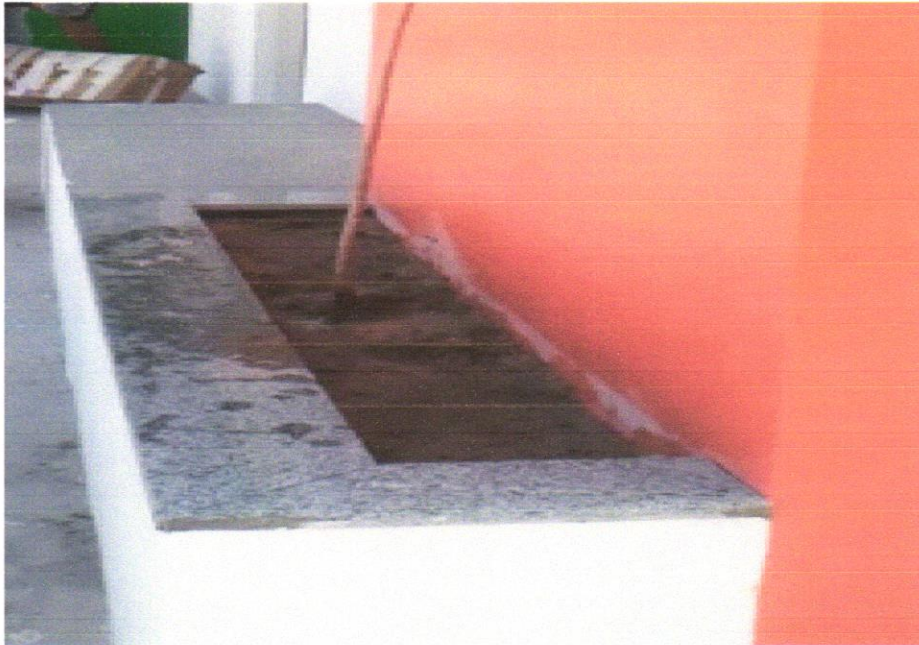



 Antonio Soares Cordeiro Neto
 Engenheiro Civil
 CREA - 05188554-2

Foto 17 - Fornecimento e espalhamento de terra vegetal preparada

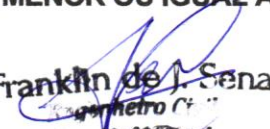

Foto 18 - PLANTIO DE ÁRVORE ORNAMENTAL COM ALTURA DE MUDA MENOR OU IGUAL A ,

 Franklin de S. Sena
 Engenheiro Civil
 CREA - 05188554-2

DATA	MUNICÍPIO	EMPREENDIMENTO
30/09/2024	Santaluz	Construção do Posto do Povoado do Rua da Palha





Antonio Soares Cordeiro Neto
Engenheiro Civil
CREA-DF 05188554-2

Foto 19 - Chapim de concreto pré-moldado



Foto 20 - Padrão coelba

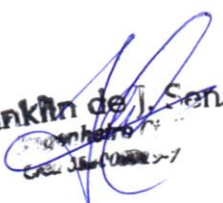

Franklin de I. Sena
Engenheiro Civil
CREA-DF 05188554-2

DATA	MUNICIPIO	EMPREENDIMENTO
30/09/2024	Santaluz	Construção do Posto do Povoado do Rua da Palha



Antonio Soares Cordeiro Neto
Engenheiro Civil
CREA-PA 051888554-2

Foto 21 - Porta em vidro temperado 10mm, incolor, inclusive ferragens de fixação e instalação,

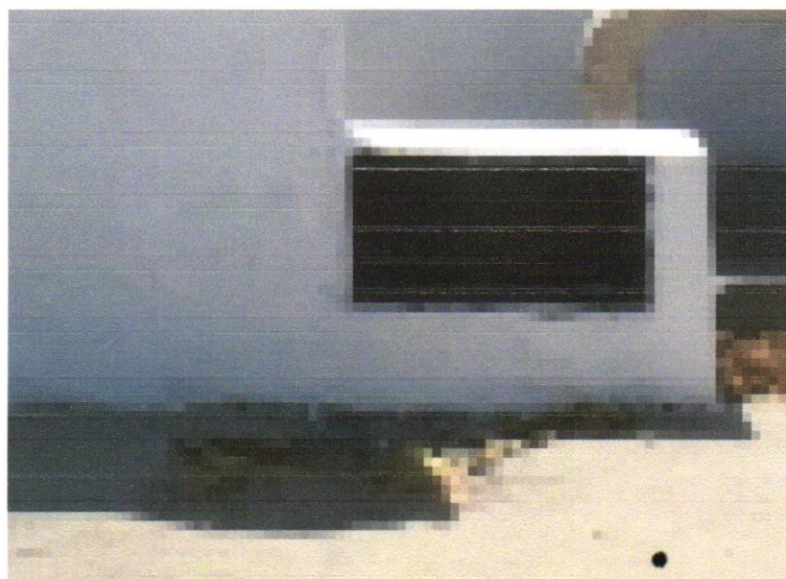

Foto 22 - KIT CAVALETE PARA MEDIÇÃO DE ÁGUA - ENTRADA PRINCIPAL, EM AÇO

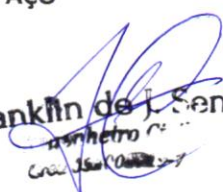

Franklin de J. Sena
Arquiteto
CREA-PA 051888554-2